



**GOBIERNO AUTONOMO
DESCENTRALIZADO MUNICIPAL
DE
PEDRO VICENTE MALDONADO**

Proyecto de Presupuesto

Ejercicio Económico 2011

Ab. Pacífico Egüez Falcón - Alcalde



Pedro Vicente Maldonado, 29 de Diciembre del 2010
Oficio N° 155-DF-10

Señores
MINISTERIO DE FINANZAS
Quito.

Adjunto a la presente comunicación me permito remitirles un ejemplar del PRESUPUESTO MUNICIPAL PARA EL EJERCICIO ECONÓMICO DEL AÑO 2011, correspondiente al Gobierno Autónomo Descentralizado del Cantón Pedro Vicente Maldonado, documento que fue conocido y aprobado por el Concejo Municipal en sesiones del 10 y 20 de Diciembre del presente año.

Atentamente,

Ab. Pacífico Egúez Falcón

ALCALDE





Pedro Vicente Maldonado, 29 de Diciembre del 2010
Oficio N° 154-DF-10

Señores

BANCO DEL ESTADO

Quito.

Adjunto a la presente comunicación me permito remitirles un ejemplar del PRESUPUESTO MUNICIPAL PARA EL EJERCICIO ECONÓMICO DEL AÑO 2011, correspondiente al Gobierno Autónomo Descentralizado del Cantón Pedro Vicente Maldonado, documento que fue conocido y aprobado por el Concejo Municipal en sesiones del 10 y 20 de Diciembre del presente año.

Atentamente,

Ab. Pacifico Eguez Falcón

ALCALDE





INDICE

Página No.

1. INTRODUCCION

Introducción

Organigrama Estructural

2. INGRESOS

3. EGRESOS

4. DISPOSICIONES GENERALES

5. DISTRIBUTIVO DE SUELDOS

6. PLAN DE INVERSIONES



Ordenanza No. 1-2011-CMPVM

EL CONCEJO MUNICIPAL DEL GOBIERNO AUTONOMO DESCENTRALIZADO DE PEDRO VICENTE MALDONADO

CONSIDERANDO:

Que, la Constitución del Ecuador establece en su artículo 253, "Cada cantón tendrá un concejo cantonal, que estará integrado por la alcaldesa o alcalde y las concejalas y concejales elegidos por votación popular, entre quienes se elegirá una vicealcaldesa o vicealcalde. La alcaldesa o alcalde será su máxima autoridad administrativa y lo presidirá con voto dirimente. En el concejo estará representada proporcionalmente a la población cantonal urbana y rural, en los términos que establezca la ley".

Que, el Código Orgánico de Organización Territorial, Autonomía y Descentralización, en su artículo 245, sobre la Aprobación y Sanción del Presupuesto "El legislativo del gobierno autónomo descentralizado estudiará el proyecto de presupuesto, por programas y subprogramas y lo aprobará en dos sesiones hasta el 10 de diciembre de cada año, conjuntamente con el proyecto complementario de financiamiento, cuando corresponda. Si a la expiración de este plazo no lo hubiere aprobado, éste entrará en vigencia. El legislativo tiene la obligación de verificar que el proyecto presupuestario guarde coherencia con los objetivos y metas del plan de desarrollo y el de ordenamiento territorial respectivos."

Que, el Código Orgánico de Organización Territorial, Autonomía y Descentralización, en su Art. 220 sobre la estructura del presupuesto establece "La estructura del presupuesto se ceñirá a las disposiciones expresamente consignadas en este Código, en la ley respectiva, en la reglamentación general que expedirá el gobierno central y en la normativa que dicte el gobierno autónomo descentralizado respectivo", el Art. 221 nos dice "El presupuesto de los gobiernos autónomos descentralizados constará de las siguientes partes:

- a) Ingresos;
- b) Egresos; y,
- c) Disposiciones generales.

El presupuesto contendrá, además, un anexo con el detalle distributivo de sueldos y salarios".

En uso de las atribuciones constitucionales y legales

EXPIDE:

LA ORDENANZA PRESUPUESTARIA PARA EL EJERCICIO ECONOMICO 2011

1. INTRODUCCIÓN



El Gobierno Autónomo Descentralizado Municipal de Pedro Vicente Maldonado, ha elaborado el Presupuesto para el Ejercicio Económico del año 2011, considerando que es un instrumento que representa las acciones institucionales a ejecutarse donde se plasman los objetivos y las metas cuantificables mediante programas encaminados a la prestación de servicios y la ejecución de obras específicas e integradas; optimizando los recursos humanos, materiales y financieros.

1.1 BASE LEGAL.

El Gobierno Autónomo Descentralizado Municipal de Pedro Vicente Maldonado, fue creado mediante Ley 137, publicado en el Registro Oficial Suplemento No. 862 del 28 de enero de 1992, todos los programas y obras se plasman en términos financieros sobre la base de la normativa presupuestaria vigente; contando con un documento que pueda ser utilizado como un factor de información, seguimiento, control y evaluación.

El Gobierno Autónomo Descentralizado Municipal de Pedro Vicente Maldonado, se rige principalmente en lo que prescribe la Constitución de la República del Ecuador, en sus artículos 238, 239 y 240, adicionalmente por las disposiciones constantes en las siguientes leyes:

- a. Código Orgánico de Organización Territorial, Autonomía y Descentralización.
- b. Ley Orgánica del Servicio Público.
- c. Sistema Nacional de Contratación Pública.
- d. Ley Orgánica de La Contraloría General del Estado.
- e. Ley de Regulación Económica y Control de Gasto Público.
- f. Código del Trabajo.
- g. Código Tributario.
- h. Ley de Régimen Tributario Interno.
- i. Ley de Empresas Públicas.
- j. Código Orgánico de Planificación y Finanzas Públicas.
- k. Reglamentos, Instructivos y Ordenanzas.

1.2 FUNCIONES Y OBJETIVOS GENERALES Y POLITICAS.

FUNCIONES Y OBJETIVOS GENERALES.

Al Gobierno Autónomo Descentralizado Municipal de Pedro Vicente Maldonado le corresponde, cumpliendo con los fines que le son esenciales, satisfacer las necesidades colectivas del vecindario, especialmente las derivadas de la convivencia urbana cuya atención no compete a otros organismos gubernativos; sin embargo coadyuvará con apego a la Ley, a la realización de los fines del Estado y al desarrollo de las competencias exclusivas establecidas en el Art. 264 de la Constitución de la República del Ecuador:



1. Planificar el desarrollo cantonal y formular los correspondientes planes de ordenamiento territorial, de manera articulada con la planificación nacional, regional, provincial y parroquial, con el fin de regular el uso y la ocupación del suelo urbano y rural.
 2. Ejercer el control sobre el uso y ocupación del suelo en el cantón.
 3. Planificar, construir y mantener la vialidad urbana.
 4. Prestar los servicios públicos de agua potable, alcantarillado, depuración de aguas residuales, manejo de desechos sólidos, actividades de saneamiento ambiental y aquellos que establezca la ley.
 5. Crear, modificar o suprimir mediante ordenanzas, tasas y contribuciones especiales de mejoras.
 6. Planificar, regular y controlar el tránsito y el transporte público dentro de su territorio cantonal.
 7. Planificar, construir y mantener la infraestructura física y los equipamientos de salud y educación, así como los espacios públicos destinados al desarrollo social, cultural y deportivo, de acuerdo con la ley.
 8. Preservar, mantener y difundir el patrimonio arquitectónico, cultural y natural del cantón y construir los espacios públicos para estos fines.
 9. Formar y administrar los catastros inmobiliarios urbanos y rurales.
 10. Delimitar, regular, autorizar y controlar el uso de las playas de mar, riberas y lechos de ríos, lagos y lagunas, sin perjuicio de las limitaciones que establezca la ley.
 11. Preservar y garantizar el acceso efectivo de las personas al uso de las playas de mar, riberas de ríos, lagos y lagunas.
 12. Regular, autorizar y controlar la explotación de materiales áridos y pétreos, que se encuentren en los lechos de los ríos, lagos, playas de mar y canteras.
 13. Gestionar los servicios de prevención, protección, socorro y extinción de incendios.
 14. Gestionar la cooperación internacional para el cumplimiento de sus competencias.
- En el ámbito de sus competencias y territorio, y en uso de sus facultades, expedirán ordenanzas cantonales.

POLITICAS.

Para alcanzar los objetivos propuestos y cumplir las funciones encomendadas, el Gobierno Autónomo Descentralizado Municipal de Pedro Vicente Maldonado, desarrolla las siguientes estrategias:

- a. Procurar el ordenamiento urbanístico de la Ciudad, mejorar e incrementar los servicios públicos de la comunidad, a la vez que mantener en buen estado los existentes.
- b. Ejercer un estricto control en materia de higiene y salubridad, propender la elevación del nivel cultural de los vecinos del Cantón.
- c. Alcanzar el mayor rendimiento de las fuentes de financiamiento, procurar a la vez el ordenamiento racional y lógico del costo municipal.
- d. Propender a mejorar el sistema económico administrativo, para fortificar las finanzas y alcanzar una eficiente racionalización administrativa.



- e. Coordinar su acción con otros organismos de la Ciudad y de la Provincia, con la finalidad de optimizar recursos y encontrar una verdadera solución a los problemas del Cantón.
- f. Sistematizar a través del procedimiento electrónico de datos, las distintas áreas del Gobierno Autónomo Descentralizado, a fin de encontrar mayor eficiencia y servicio para la comunidad.

1.3 ORGANIZACION

La organización administrativa del Gobierno Autónomo Descentralizado Municipal de Pedro Vicente Maldonado, estará de acuerdo con las necesidades básicas que deba satisfacer, la importancia de los servicios públicos a prestarse y la cuantía de los recursos financieros y responderá a una estructura que permita tener todas y cada una de las funciones que a ella le competen, para el mejor cumplimiento de las mismas.

Para esto, se ha implementando el Manual Orgánico Funcional y de Perfiles Profesionales que determina la estructura administrativa y funcional así como los perfiles profesionales para ocupar un determinado cargo en el Gobierno Autónomo Descentralizado, teniendo en cuenta que las distintas dependencias constituyen un organismo racionalmente integrado desde el punto de vista de la división del trabajo.

La administración del personal y el acceso al servicio público solo tendrán en cuenta el régimen de personal establecida en la Ley del Servidor Público y del Código del Trabajo.

La administración de los recursos financieros guardará estricta relación al cumplimiento de los Principios y Normas del Sistema de Administración Financiera, emitidas por el Ministerio de Finanzas del Ecuador, mediante acuerdo No. 204, publicado en el suplemento del registro oficial No. 273 del Martes 07 de Septiembre del 2010, de aplicación obligatoria en las entidades, organismos, fondos y proyectos que integran el Sector Público no Financiero.

Para cumplir con sus funciones y objetivos generales el Gobierno Autónomo Descentralizado Municipal de Pedro Vicente Maldonado, ejecutará durante el ejercicio económico del año 2011, el Presupuesto Municipal de acuerdo a los siguientes programas:

- ADMINISTRACION GENERAL
- ADMINISTRACION FINANCIERA
- JUSTICIA POLICIA Y VIGILANCIA
- DIRECCION DE PATRIMONIO CULTURAL, INFRAESTRUCTURA EDUCATIVA Y COMUNICACIÓN CORPORATIVA
- DIRECCION DE AMBIENTE
- DIRECCION DE PLANIFICACION Y TERRITORIALIDAD



- DIRECCION DE OBRAS PUBLICAS
- GASTOS COMUNES DE LA ENTIDAD
- SERVICIO DE LA DEUDA PUBLICA

La Estructura Orgánica y Funcional del Gobierno Autónomo Descentralizado Municipal de Pedro Vicente Maldonado, comprende los siguientes niveles administrativos:

a. NIVEL POLÍTICO, DE DECISIÓN, LEGISLACIÓN Y FISCALIZACIÓN:

1. CONCEJO MUNICIPAL
2. SECRETARIA GENERAL DEL CONCEJO.
3. ALCALDIA.
4. PARTICIPACIÓN CIUDADANA: SILLA VACÍA.

b. NIVEL EJECUTIVO:

1. ALCALDE.
2. VICEALCALDE

c. NIVEL ASESOR:

1. PROCURADURIA MUNICIPAL.
2. COMISIONES PERMANENTES.
3. AUDITORIA INTERNA.

d. NIVEL DE GESTIÓN Y OPERATIVIDAD:

1. DIRECCIÓN DE TALENTO HUMANO Y ADMINISTRATIVO
2. DIRECCION DE COMPRAS PUBLICAS
3. DIRECCIÓN FINANCIERA.
4. DIRECCIÓN DE PLANIFICACIÓN Y TERRITORIALIDAD.
5. DIRECCIÓN DE OBRAS PÚBLICAS.
6. DIRECCIÓN DE GESTION DE DESARROLLO SUSTENTABLE.
7. JUNTA CANTONAL DE DEFENSA Y EXIGIBILIDAD DE DERECHOS DE LA NIÑEZ Y ADOLESCENCIA.
8. DIRECCIÓN DE PATRIMONIO CULTURAL Y NATURAL, TURISMO Y COMUNICACIÓN
9. REGISTRADOR DE LA PROPIEDAD, REGISTRO MERCANTIL Y AVALUOS Y CATASTROS
10. COMISARIA MUNICIPAL Y SEGURIDAD CIUDADANA
11. PATRONATO MUNICIPAL DE AMPARO SOCIAL.

e. NIVEL OPERATIVO MUNICIPAL EXTERNO:

1. EMPRESA PÚBLICA DE AGUA POTABLE Y ALCANTARILLADO.
2. SISTEMA CANTONAL DESCENTRALIZADO DE PROTECCION INTEGRAL A LA NIÑEZ Y ADOLESCENCIA DE PEDRO VICENTE MALDONADO.



3. CUERPO DE BOMBEROS DE PEDRO VICENTE MALDONADO

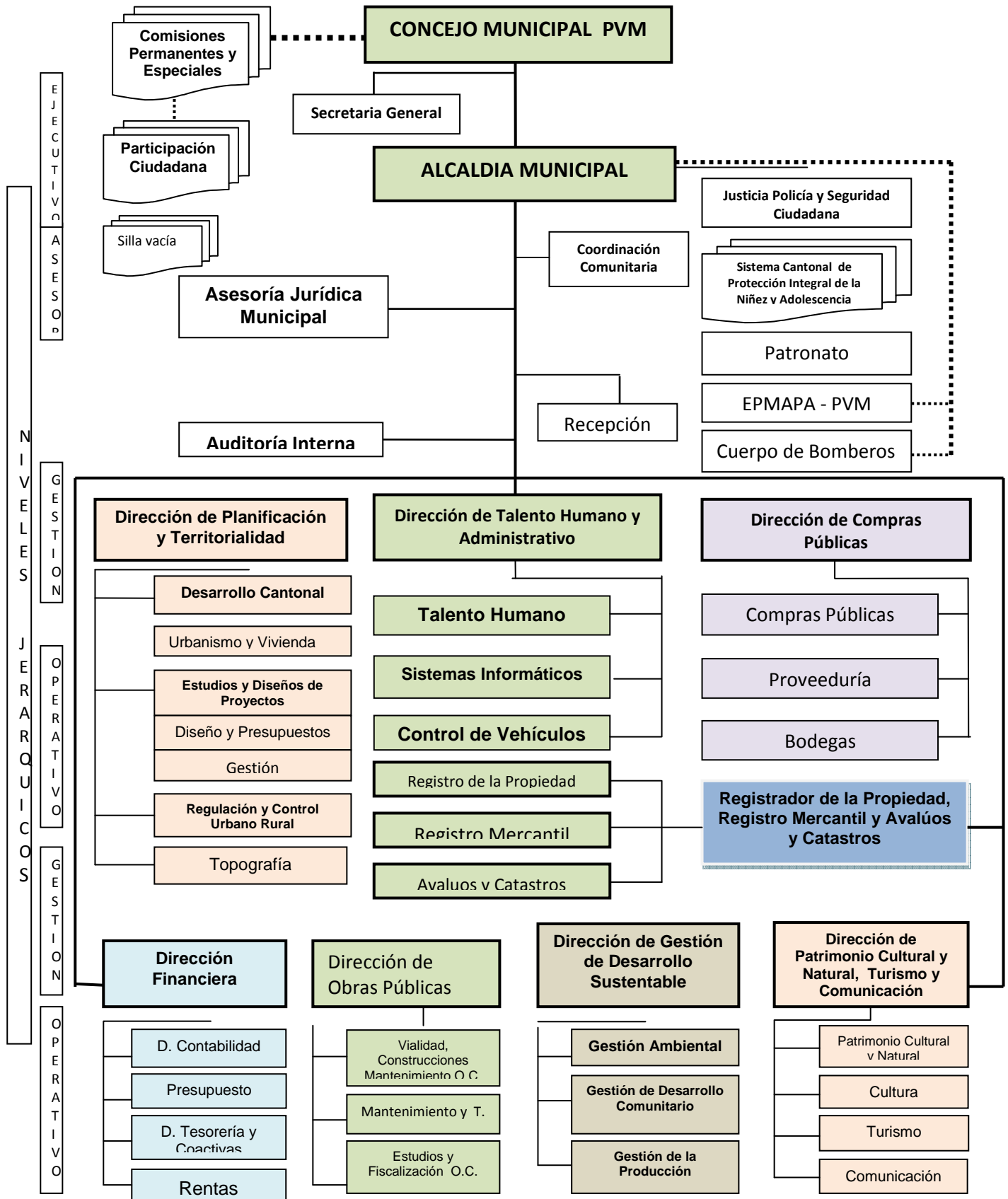



| RESUMEN PRESUPUESTO DE INGRESOS AÑO 2011 | | | | |
|--|--|--------------|---------------------|----------------|
| CODIGO | DENOMINACION | SUBTOTAL | TOTAL | PORCENT. |
| 1 | INGRESOS CORRIENTES | | 1,203,589.00 | 34.77% |
| 1.1 | IMPUESTOS | 330,230.00 | | 9.54% |
| 1.3 | TASAS Y CONTRIBUCIONES | 114,144.00 | | 3.30% |
| 1.4 | VENTA DE BIENES Y SERVICIOS | 100,020.00 | | 2.89% |
| 1.7 | RENTAS DE INVERSIONES Y MULTAS | 78,285.00 | | 2.26% |
| 1.8 | TRANSFERENCIAS Y DONACIONES CORRIENTES | 578,800.00 | | 16.72% |
| 1.9. | OTROS INGRESOS | 2,110.00 | | 0.06% |
| 2 | INGRESOS DE CAPITAL | | 1,906,560.00 | 55.08% |
| 2.4 | VENTA DE ACTIVOS NO FINANCIEROS | 100.00 | | 0.00% |
| 2.7 | RECUPERACION DE INVERSIONES | 10,010.00 | | 0.29% |
| * 2.8 | TRANSFERENCIAS Y DONACIONES DE CAPITAL E INVERSION | 1,896,450.00 | | 54.79% |
| 3 | INGRESOS DE FINANCIAMIENTO | | 351,000.00 | 10.14% |
| 3.6 | FINANCIAMIENTO PUBLICO | 150,000.00 | | 4.33% |
| 3.7 | SALDOS DISPONIBLES | 26,000.00 | | 0.75% |
| 3.8 | CUENTAS PENDIENTES POR COBRAR | 175,000.00 | | 5.06% |
| | TOTALES | | 3,461,149.00 | 100.00% |

DISTRIBUCION DE INGRESOS PRESUPUESTO 2011

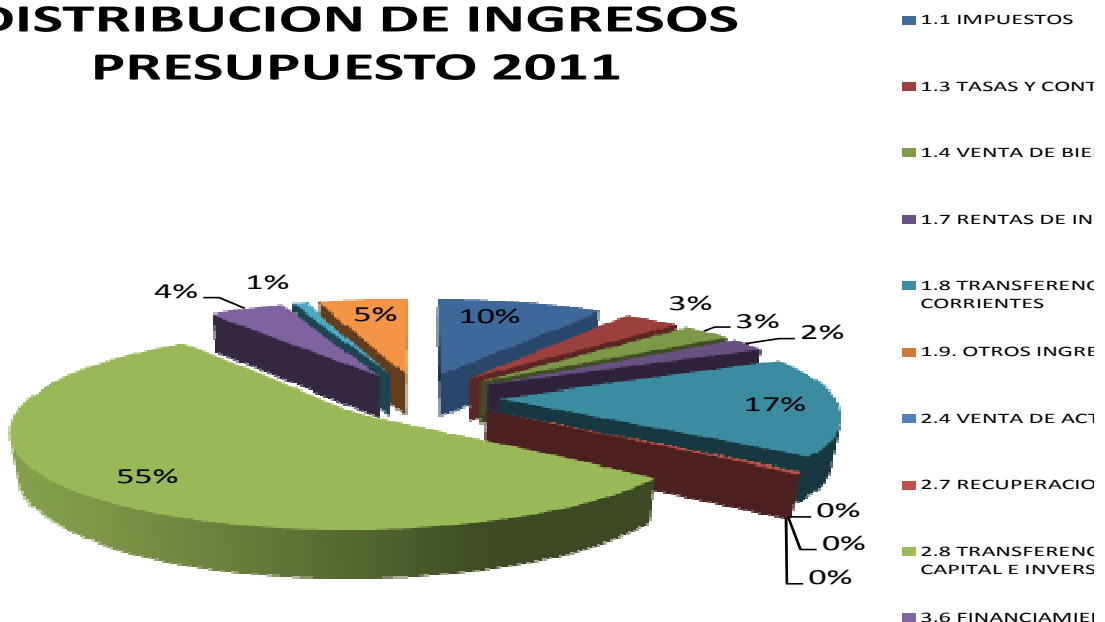



| GOBIERNO MUNICIPAL DE PEDRO VICENTE MALDONADO RESUMEN GENERAL PRESUPUESTO DE INGRESOS AÑO 2011 | | | | |
|---|----------------------------|----------|---------------------|----------------|
| CODIGO | DENOMINACION | SUBTOTAL | TOTAL | PORCENT. |
| 1 | INGRESOS CORRIENTES | | 1,203,589.00 | 34.77% |
| 2 | INGRESOS DE CAPITAL | | 1,906,560.00 | 55.08% |
| 3 | INGRESOS DE FINANCIAMIENTO | | 351,000.00 | 10.14% |
| | TOTALES | | 3,461,149.00 | 100.00% |

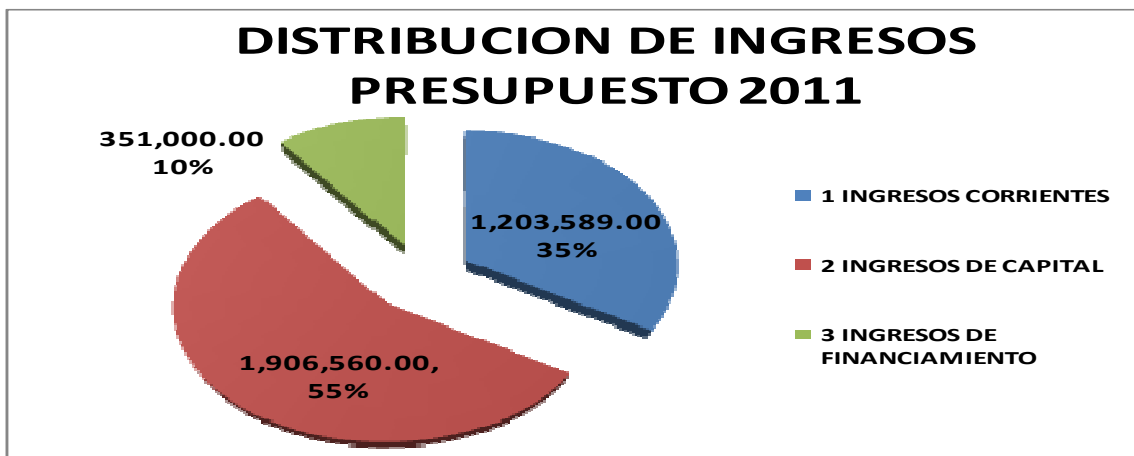

| GOBIERNO AUTONOMO DESCENTRALIZADO MUNICIPAL DE PEDRO VICENTE MALDONADO PRESUPUESTO DE GASTOS AÑO 2011 | | | |
|--|--|---------------------|----------------|
| CODIGO | DENOMINACION | PARCIAL | TOTAL |
| 5 | GASTOS CORRIENTES | 1,169,212.12 | 33.78% |
| 5.1 | GASTOS EN PERSONAL | 812,899.92 | 23.49% |
| 5.3 | BIENES Y SERVICIOS DE CONSUMO | 166,184.00 | 4.80% |
| 5.6 | GASTOS FINANCIEROS | 17,513.20 | 0.51% |
| 5.7 | OTROS GASTOS CORRIENTES | 47,500.00 | 1.37% |
| 5.8 | TRANSFERENCIAS Y DONACIONES CORRIENTES | 125,115.00 | 3.61% |
| 7 | GASTOS DE INVERSIÓN | 1,840,031.26 | 53.16% |
| 7.1 | GASTOS EN EL PERSONAL | 699,735.68 | 20.22% |
| 7.3 | BIENES Y SERVICIOS DE INVERSION | 531,700.00 | 15.36% |
| 7.5 | OBRAS PUBLICAS | 608,595.58 | 17.58% |
| 8 | GASTOS DE CAPITAL | 239,619.04 | 6.92% |
| 8.4 | BIENES DE LARGA DURACIÓN | 219,619.04 | 6.35% |
| 8.7 | INVERSIONES FINANCIERAS | 20,000.00 | 0.58% |
| 9 | APLICACIÓN DE FINANCIAMIENTO | 212,286.58 | 6.13% |
| 9.6 | AMORTIZACION DE LA DEUDA PUBLICA | 212,286.58 | 6.13% |
| 9.7 | PASIVO CIRCULANTE | 0.00 | 0.00% |
| | TOTALES | 3,461,149.00 | 100.00% |

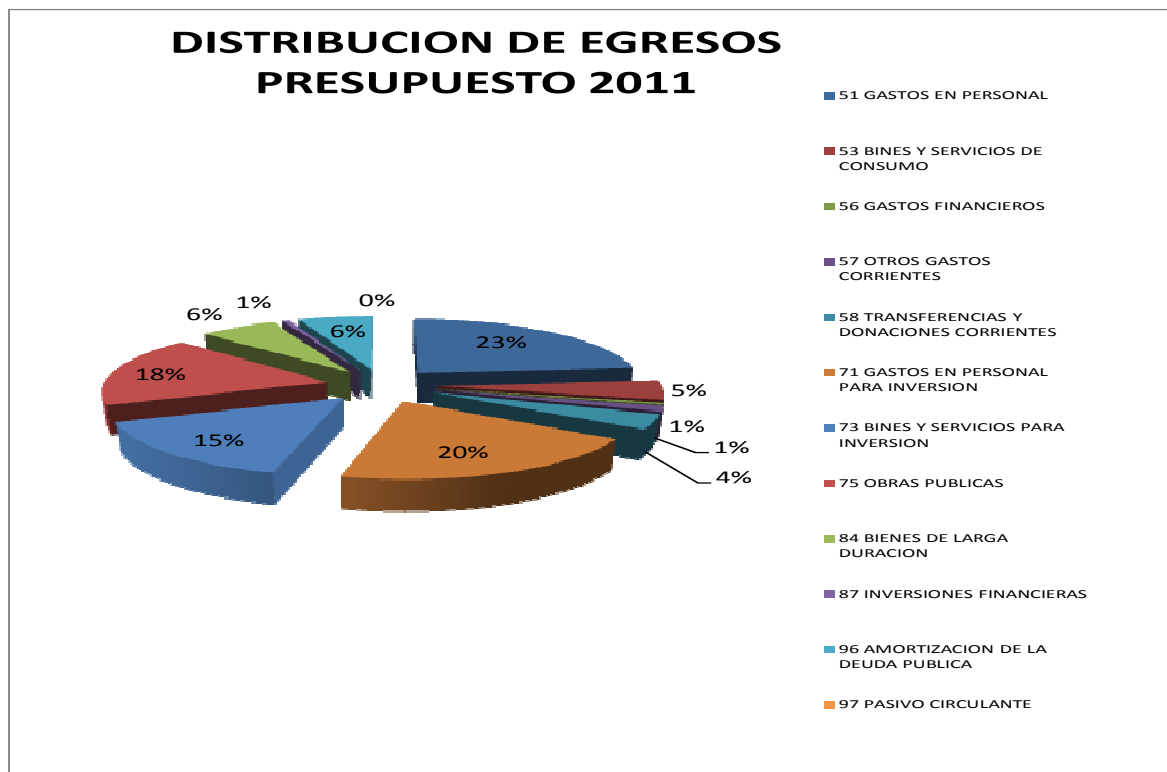

| GOBIERNO AUTONOMO DESCENTRALIZADO MUNICIPAL DE PEDRO VICENTE MALDONADO | | | |
|--|------------------------------|---------------------|----------------|
| RESUMEN DE GASTOS AÑO 2011 | | | |
| CODIGO | DENOMINACION | TOTAL | PORCENT. |
| 5 | GASTOS CORRIENTES | 1,169,212.12 | 33.78% |
| 7 | GASTOS DE INVERSIÓN | 1,840,031.26 | 53.16% |
| 8 | GASTOS DE CAPITAL | 239,619.04 | 6.92% |
| 9 | APLICACIÓN DE FINANCIAMIENTO | 212,286.58 | 6.13% |
| | TOTALES | 3,461,149.00 | 100.00% |

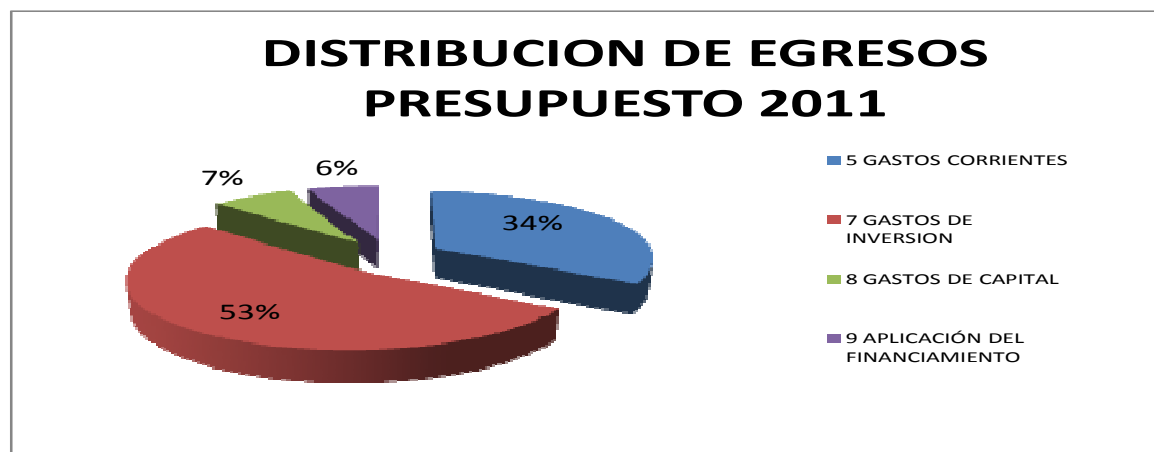



| GOBIERNO MUNICIPAL DE PEDRO VICENTE MALDONADO | | | |
|--|---------------------|---|---------------------|
| PRESUPUESTO MUNICIPAL 2011 | | | |
| FUENTES Y USOS | | | |
| FUENTES | | USOS | |
| INGRESOS CORRIENTES | 1,203,589.00 | GASTOS CORRIENTES | 1,169,212.12 |
| IMPUESTOS | 330,230.00 | GASTOS EN PERSONAL | 812,899.92 |
| Sobre la Renta, Utilidades y Ganancias | 4,510.00 | BIENES Y SERVICIOS DE CONSUMO | 166,184.00 |
| Sobre la Propiedad | 299,400.00 | GASTOS FINANCIEROS | 17,513.20 |
| Al Consumo de Bienes y Servicios | 20.00 | OTROS GASTOS CORRIENTES | 47,500.00 |
| Impuestos Diversos | 26,300.00 | TRANSFERENCIAS Y DONACIONES | 125,115.00 |
| | | | |
| TASAS Y CONTRIBUCIONES | 114,144.00 | GASTOS DE INVERSIÓN | 1,840,031.26 |
| Tasas Generales | 114,044.00 | GASTOS EN EL PERSONAL | 699,735.68 |
| Contribuciones | 100.00 | BIENES Y SERVICIOS DE INVERSIÓN | 531,700.00 |
| | | OBRAS PUBLICAS | 608,595.58 |
| VENTA DE BIENES Y SERVICIOS | 100,020.00 | | |
| Venta de Productos y Materiales | 100,000.00 | GASTOS DE CAPITAL | 239,619.04 |
| Ventas no Industriales | 20.00 | BIENES DE LARGA DURACIÓN | 219,619.04 |
| | | INVERSIONES FINANCIERAS | 20,000.00 |
| RENTAS DE INVERSIONES Y MULTAS | 78,285.00 | | |
| Rentas de Inversiones | 15.00 | APLICACIÓN DE FINANCIAMIENTO | 212,286.58 |
| Rentas por Arrendamiento de Bienes | 63,970.00 | AMORTIZACION DE LA DEUDA PUBLICA | 212,286.58 |
| Intereses por Mora | 13,550.00 | PASIVO CIRCULANTE | 0.00 |
| Multas | 750.00 | | |
| | | | |
| TRANSFERENCIAS Y DONACIONES | 578,800.00 | | |
| Aportes y participaciones Corrientes | 578,800.00 | | |
| | | | |
| OTROS INGRESOS | 2,110.00 | | |
| Garantías y Fianzas | 50.00 | | |
| Indemnización y Valores No Reclamados | 10.00 | | |
| Otros No Operacionales | 2,050.00 | | |
| | | | |
| INGRESOS DE CAPITAL | 1,906,560.00 | | |
| Bienes Muebles | 100.00 | | |
| Recuperación de Inversiones en Títulos | 10.00 | | |
| Recuperación de Préstamos | 10,000.00 | | |
| Transferencias de Capital e Inversiones | 963,550.00 | | |
| Aportes y Participaciones de capital | 932,900.00 | | |
| | | | |
| INGRESOS DE FINANCIAMIENTO | 351,000.00 | | |
| Financiamiento Público Interno | 150,000.00 | | |
| Saldos en Caja Bancos | 26,000.00 | | |
| Cuentas Pendientes por Cobrar | 175,000.00 | | |
| | | | |
| TOTAL DE FUENTES | 3,461,149.00 | TOTAL DE USOS | 3,461,149.00 |



El total de estos recursos se distribuirá conforme a tamaño y densidad de la población; necesidades básicas insatisfechas jerarquizadas y consideradas en relación con la población residente en el territorio de cada uno de los gobiernos autónomos descentralizados; logros en el mejoramiento de los niveles de vida; esfuerzo fiscal y administrativo; y, cumplimiento de metas del Plan Nacional de Desarrollo y del plan de desarrollo del gobierno autónomo descentralizado.

Para la aplicación de cada uno de estos criterios se establece en la presente Ley una fórmula de cálculo y una ponderación del peso que tiene cada uno de los mismos en el monto general a distribuirse, diferenciada por nivel de gobierno.

Cuando un gobierno autónomo descentralizado reciba una competencia por delegación, recibirá también los recursos correspondientes que deberán ser por lo menos equivalentes, a lo que se venía utilizando para el ejercicio de dicha competencia por parte del respectivo nivel de gobierno".

En cuanto a los ingresos propios de la gestión, Art. 172 del Código Orgánico de Organización Territorial, Autonomía y Descentralización:

"Los gobiernos autónomos descentralizados regional, provincial, metropolitano y municipal son beneficiarios de ingresos generados por la gestión propia, y su clasificación estará sujeta a la definición de la ley que regule las finanzas públicas.

Son ingresos propios los que provienen de impuestos, tasas y contribuciones especiales de mejoras generales o específicas; los de venta de bienes y servicios; los de renta de inversiones y multas; los de venta de activos no financieros y recuperación de inversiones; los de rifas, sorteos, entre otros ingresos.

Las tasas que por un concepto determinado creen los gobiernos autónomos descentralizados, en ejercicio de sus competencias, no podrán duplicarse en los respectivos territorios.

La aplicación tributaria se guiará por los principios de generalidad, progresividad, eficiencia, simplicidad administrativa, irretroactividad, transparencia y suficiencia recaudatoria.

Los gobiernos autónomos descentralizados parroquiales rurales se beneficiarán de ingresos propios y de ingresos delegados de los otros niveles de gobiernos.

Sólo los gobiernos autónomos regionales podrán organizar loterías para generarse ingresos propios".

INGRESOS CORRIENTES:

IMPUESTOS:



Los gobiernos municipales y distritos autónomos metropolitanos, además de los ingresos propios que puedan generar, serán beneficiarios de los impuestos establecidos en la ley, Art. 185 Código Orgánico de Organización Territorial, Autonomía y Descentralización, los mismos que se obtienen de personas naturales y jurídicas, de conformidad con las disposiciones legales vigentes, generadas del derecho a cobrar a los contribuyentes por concepto de impuestos.

A LA UTILIDAD POR LA VENTA DE PREDIOS URBANOS

Art. 556 al 561 del Código Orgánico de Organización Territorial, Autonomía y Descentralización.

A LOS PREDIOS URBANOS

Art. 501 al 513 del Código Orgánico de Organización Territorial, Autonomía y Descentralización.

A LOS INMUEBLES NO EDIFICADOS

Art. 507 al 509 del Código Orgánico de Organización Territorial, Autonomía y Descentralización.

A LOS PREDIOS RUSTICOS

Art. 514 al 524 del Código Orgánico de Organización Territorial, Autonomía y Descentralización.

DE ALCABALAS

Art. 527 al 537 del Código Orgánico de Organización Territorial, Autonomía y Descentralización.

1.5 POR MIL A LOS ACTIVOS TOTALES

Art. 552 al 555 del Código Orgánico de Organización Territorial, Autonomía y Descentralización.

A LOS ESPECTACULOS PUBLICOS

Art. 543 al 545 del Código Orgánico de Organización Territorial, Autonomía y Descentralización.

A LAS PATENTES MUNICIAPLES

Art. 546 al 551 del Código Orgánico de Organización Territorial, Autonomía y Descentralización.

OTROS IMPUESTOS

Art. 562 al 565 del Código Orgánico de Organización Territorial, Autonomía y Descentralización.

A LOS VEHICULOS

Art. 538 al 542 del Código Orgánico de Organización Territorial, Autonomía y Descentralización.

TASAS Y CONTRIBUCIONES:



Las tasas serán reguladas mediante ordenanzas, cuya iniciativa es privativa del alcalde municipal o metropolitano, tramitada y aprobada por el respectivo concejo, para la prestación de servicios, Art. 568 del Código Orgánico de Organización Territorial, Autonomía y Descentralización:

- a) Aprobación de planos e inspección de construcciones;
- b) Rastro;
- c) Agua potable;
- d) Recolección de basura y aseo público;
- e) Control de alimentos;
- f) Habilitación y control de establecimientos comerciales e industriales;
- g) Servicios administrativos;
- h) Alcantarillado y canalización; e,
- i) Otros servicios de cualquier naturaleza.

DE LAS CONTRIBUCIONES ESPECIALES DE MEJORAS

Art. 569 al 593 del Código Orgánico de Organización Territorial, Autonomía y Descentralización:

DE VENTA DE BIENES Y SERVICIOS:

VENTA DE PRODUCTOS Y MATERIALES

Venta de material amarillo existente en la mina denominada don Astolfo del km 127 Vía Calacalí - La Independencia.

RENTAS DE INVERSIONES Y MULTAS:

Los pagos que se realicen a partir del primero de julio, tendrán un recargo del diez por ciento del valor del impuesto a ser cancelado. Vencido el año fiscal, el impuesto, recargos e intereses de mora serán cobrados por la vía coactiva, Art. 512 del Código Orgánico de Organización Territorial, Autonomía y Descentralización (predios urbanos) y el vencimiento será el 31 de diciembre de cada año; a partir de esta fecha se calcularán los recargos por mora de acuerdo con la ley, Art. 523 del Código Orgánico de Organización Territorial, Autonomía y Descentralización (predios urbanos):

EDIFICIOS LOCALES Y RESIDENCIAS

Arriendo del Edificio Municipal donde funciona actualmente el Banco Pichincha Agencia Pedro Vicente Maldonado, locales de la Feria Ganadera, locales del Centro Comercial Pedro Vicente Maldonado, Locales Mercado Celica.

INTERESES POR MORA Y MULTAS

Establecidos en el Art. 21 del Código Tributario y Art. 512 y 523 del Código Orgánico de Organización Territorial, Autonomía y Descentralización:



TRANSFERENCIAS Y DONACIONES CORRIENTES

Comprenden los aportes recibidos sin contraprestación del sector interno o externo para fines corrientes, mediante transferencias o donaciones en dinero, especies o servicios.

INGRESOS DE CAPITAL:

VENTA DE ACTIVOS DE LARGA DURACION:

Corresponden a los ingresos por ventas de bienes muebles, de propiedad del Gobierno Autónomo Descentralizado Municipal de Pedro Vicente Maldonado

TRANSFERENCIAS Y DONACIONES DE CAPITAL

Son transferencias recibidas a través del Ministerio de Finanzas en virtud de la participación que tiene el Gobierno Autónomo Descentralizado Municipal de Pedro Vicente Maldonado en el Presupuesto General del Estado, además se encuentran las asignaciones recibidas mediante compensaciones en la participación del impuesto a la renta, rendimientos financieros y fondo de salvamento.

Así como los recursos a recibir del Gobierno de la Provincia de Pichincha, Infa, Feinpedec, Banco del Estado.

INGRESOS DE FINANCIAMIENTO:

Proviene de la captación del ahorro interno o externo y constituyen fuentes adicionales de fondos obtenidos por el sector público, para financiar sus actividades operativas, productivas y de inversión. Están conformadas por los recursos provenientes de la deuda pública interna y de los saldos de los ejercicios anteriores.

FINANCIAMIENTO PÚBLICO

Del Banco del Estado.

SALDOS DISPONIBLES

Saldos conciliados de bancos en las cuentas de ingresos y de transferencias al 31 de Diciembre del 2010.

CUENTAS PENDIENTES POR COBRAR

Saldos de la cartera vencida de años anteriores y de los anticipos no devengados por parte de los contratistas al 31 de Diciembre del 2010.

| GOBIERNO MUNICIPAL DE PEDRO VICENTE MALDONADO PRESUPUESTO DE INGRESOS AÑO 2011 | | | | |
|---|----------------------------|----------------|---------------------|----------------|
| CODIGO | DENOMINACION | PARCIAL | SUBTOTAL | GENERAL |
| 1 | INGRESOS CORRIENTES | | 1,203,589.00 | |
| 1.1 | IMPUESTOS | 330,230.00 | | |



**GOBIERNO MUNICIPAL DE
PEDRO VICENTE MALDONADO**

PICHINCHA - ECUADOR
www.pedrovicentemaldonado.gob.ec
financiera@pedrovicentemaldonado.gob.ec

| | | | | |
|---------------|--|-------------------|--|--|
| 1.1.01 | Sobre la Renta, Utilidades y Ganancias de Capital | | | |
| 1.1.01.02 | A la Utilidad por la Venta de Predios Urbanos | 4,500.00 | | |
| 1.1.01.99 | A otras Rentas, Utilidades y Beneficios del Capital | 10.00 | | |
| | | | | |
| 1.1.02 | Sobre la Propiedad | | | |
| 1.1.02.01 | A los Predios Urbanos | 32,000.00 | | |
| 1.1.02.02 | A los Predios Rústicos | 70,000.00 | | |
| 1.1.02.03 | A la Inscripción en el Registro de la Propiedad o en el Registro Mercantil | 60,000.00 | | |
| 1.1.02.06 | De Alcabalas | 45,000.00 | | |
| 1.1.02.07 | A los Activos Totales | 75,000.00 | | |
| 1.1.02.99 | Otros Impuestos Sobre la Propiedad | 17,400.00 | | |
| | | | | |
| 1.1.03 | Al Consumo de Bienes y Servicios | | | |
| 1.1.03.12 | A los Espectáculos Públicos | 10.00 | | |
| 1.1.03.99 | Otros Impuestos al Consumo de Bienes y Servicios | 10.00 | | |
| | | | | |
| 1.1.07 | Impuestos Diversos | | | |
| 1.1.07.04 | Patentes Comerciales, Industriales y de Servicios. | 20,000.00 | | |
| 1.1.07.08 | Al Desposte de ganado | 6,000.00 | | |
| 1.1.07.99 | Otros Impuestos | 300.00 | | |
| | | | | |
| 1.3 | TASAS Y CONTRIBUCIONES | 114,144.00 | | |
| 1.3.01 | Tasas Generales | | | |
| 1.3.01.02 | Acceso a Lugares Públicos | 10.00 | | |
| 1.3.01.03 | Ocupación de Lugares Públicos | 11,260.00 | | |
| 1.3.01.06 | Especies Fiscales | 300.00 | | |
| 1.3.01.07 | Venta de Bases | 2,000.00 | | |
| 1.3.01.08 | Prestación de Servicios | 15,530.00 | | |
| 1.3.01.09 | Rodaje de Vehículos Motorizados | 2,000.00 | | |
| 1.3.01.15 | Fiscalización de Obras | 5,000.00 | | |
| 1.3.01.16 | Recolección de Basura | 25,484.00 | | |
| 1.3.01.17 | Aferición de Pesas y Medidas | 10.00 | | |
| 1.3.01.18 | Aprobación de planos e Inspección de Construcciones | 42,400.00 | | |
| 1.3.01.27 | Matrículas, Pensiones y Otros Derechos en Educación | 10.00 | | |
| 1.3.01.99 | Otras Tasas | 10,040.00 | | |
| | | | | |
| 1.3.04 | Contribuciones | | | |
| 1.3.04.08 | Aceras, Bordillos y Cercas | 100.00 | | |
| | | | | |
| 1.4 | VENTA DE BIENES Y SERVICIOS | 100,020.00 | | |
| 1.4.02 | Venta de Productos y Materiales | | | |
| 1.4.02.99 | De Productos y Materiales Varios | 100,000.00 | | |



| | | | | |
|---------------|---|-------------------|--|--|
| | | | | |
| 1.4.03 | Ventas no Industriales | | | |
| 1.4.03.10 | De Espectáculos Públicos | 10.00 | | |
| 1.4.03.99 | Otros Servicios Técnicos y Especializados | 10.00 | | |
| | | | | |
| 1.7 | RENTAS DE INVERSIONES Y MULTAS | 78,285.00 | | |
| 1.7.01 | Rentas de Inversiones | | | |
| 17.01.01 | Intereses por Depósitos a Plazo | 5.00 | | |
| 17.01.99 | Intereses por otras Operaciones | 10.00 | | |
| | | | | |
| 1.7.02 | Rentas por Arrendamiento de Bienes | | | |
| 1.7.02.01 | Terrenos | 2,500.00 | | |
| 1.7.02.02 | Edificios Locales y Residencias | 61,320.00 | | |
| 1.7.02.03 | Mobiliarios | 50.00 | | |
| 1.7.02.04 | Maquinaria y Equipos | 50.00 | | |
| 1.7.02.99 | Otros Arrendamientos | 50.00 | | |
| | | | | |
| 1.7.03 | Intereses por Mora | | | |
| 1.7.03.01 | Tributaria | 13,450.00 | | |
| 1.7.03.02 | Ordenanzas Municipales | 100.00 | | |
| | | | | |
| 1.7.04 | Multas | | | |
| 1.7.04.01 | Tributarias | 50.00 | | |
| 1.7.04.02 | Infracción a Ordenanzas Municipales | 500.00 | | |
| 1.7.04.04 | Incumplimiento de Contratos | 100.00 | | |
| 1.7.04.99 | Otras Multas | 100.00 | | |
| | | | | |
| 1.8 | TRANSFERENCIAS Y DONACIONES CORRIENTES | 578,800.00 | | |
| 1.8.06 | Aportes y participaciones Corrientes del Régimen | | | |
| 1.8.06.04 | Del FODESEC a Municipios | 179,000.00 | | |
| | | | | |
| 1.8.06.16 | Del Fondo de descentralización a Municipios | 399,800.00 | | |
| | | | | |
| 1.9. | OTROS INGRESOS | 2,110.00 | | |
| 1.9.01 | Garantías y Fianzas | | | |
| 1.9.01.01 | Ejecución de Garantías | 50.00 | | |
| | | | | |
| 1.9.02 | Indemnización y Valores No Reclamados | | | |
| 1.9.02.01 | Indemnización por Sinestros | 10.00 | | |
| | | | | |
| 1.9.04 | Otros No Operacionales | | | |
| 19.04.99 | Otros no Especificados | 2,050.00 | | |
| | | | | |



**GOBIERNO MUNICIPAL DE
PEDRO VICENTE MALDONADO**

PICHINCHA - ECUADOR
www.pedrovicentemaldonado.gob.ec
financiera@pedrovicentemaldonado.gob.ec

| | | | | |
|---------------|--|---------------------|---------------------|---------------------|
| 2 | INGRESOS DE CAPITAL | | 1,906,560.00 | |
| 2.4 | VENTA DE ACTIVOS NO FINANCIEROS | 100.00 | | |
| 2.4.01 | Bienes Muebles | | | |
| 2.4.01.04 | Maquinarias y Equipos | 50.00 | | |
| 2.4.01.05 | Vehículos | 50.00 | | |
| | | | | |
| 2.7 | RECUPERACION DE INVERSIONES | 10,010.00 | | |
| 2.7.01 | Recuperación de Inversiones en Títulos y Valores | | | |
| 2.7.01.03 | Depósitos a Plazo, Moneda de Curso Legal | 10.00 | | |
| | | | | |
| 2.7.02 | Recuperación de Préstamos | | | |
| 2.7.02.07 | Sector Privado | 10,000.00 | | |
| | | | | |
| 2.8 | TRANSFERENCIAS Y DONACIONES DE CAPITAL E INVERSION | 1,896,450.00 | | |
| 2.8.01 | Transferencias de Capital e Inversión del Sector Público | 963,550.00 | | |
| 2.8.01.01 | Del Gobierno Central | 650,500.00 | | |
| 28.01.02 | De Entidades Descentralizadas y Autónomas | 293,000.00 | | |
| 28.01.06 | De Entidades Financieras Públicas | 20,000.00 | | |
| 28.01.08 | De Cuentas o Fondos Especiales | 50.00 | | |
| | | | | |
| 28.06 | Aportes y Participaciones de capital e Inversión del Régimen Seccional Autónomo | 932,900.00 | | |
| 28.06.16 | Del Fondo de Descentralización a Municipios | 932,900.00 | | |
| | | | | |
| 3 | INGRESOS DE FINANCIAMIENTO | | 351,000.00 | |
| 3.6 | FINANCIAMIENTO PUBLICO | 150,000.00 | | |
| 3.6.02 | Financiamiento Público Interno | | | |
| 3.6.02.01 | Del Sector Público Financiero | 150,000.00 | | |
| | | | | |
| 3.7 | SALDOS DISPONIBLES | 26,000.00 | | |
| 3.7.01 | Saldos en Caja Bancos | | | |
| 3.7.01.01 | De Fondos del Gobierno Central | 25,000.00 | | |
| 3.7.01.02 | De Fondos de Autogestión | 1,000.00 | | |
| | | | | |
| 3.8 | CUENTAS PENDIENTES POR COBRAR | 175,000.00 | | |
| 3.8.01 | Cuentas Pendientes por Cobrar | | | |
| 3.8.01.01 | De cuentas por Cobrar | 100,000.00 | | |
| 3.8.01.02 | De Anticipo de Fondos | 75,000.00 | | |
| | | | | |
| | TOTALES | | | 3,461,149.00 |



3. EGRESOS

3.1 APERTURA DE LOS PROGRAMAS

A continuación constan todos los programas, los mismos que contienen:

1. La Función, Programa, Descripción, y dentro de este:

- a) Aspectos generales;
- b) Unidad ejecutora; y,
- c) Costo del programa.

A continuación se detalla las funciones y los programas:

Función I. - Servicios Generales.

Programa 1. Administración General.

Programa 2. Administración Financiera.

Programa 3. Justicia Policía y Vigilancia.

Función II. Servicios Sociales.

Programa 1. Dirección de Patrimonio Cultural, Infraestructura Educativa y Comunicación Corporativa.

Función III. Servicios Comunes

Programa 1. Dirección de Ambiente.

Programa 2. Planificación Urbana y Territorialidad.

Programa 3. Otros Servicios Comunes.

Función V. Servicios Inclasificables

Programa 1. Gastos Comunes de la Entidad.

Programa 2. Servicio de la Deuda.

3.2 DETALLE DEL PROGRAMA

FUNCIÓN I. SERVICIOS GENERALES

PROGRAMA 1. ADMINISTRACIÓN GENERAL

DESCRIPCIÓN.

a) ASPECTOS GENERALES:

El presente programa lleva adelante la Administración del Gobierno Autónomo Descentralizado Municipal de Pedro Vicente Maldonado, nivel superior que tomará decisiones y arbitrará las medidas que permita cumplir con los objetivos y metas programadas. Llevará adelante las siguientes actividades:

- Fijar las políticas que permitan orientar todas y cada una de las funciones y actividades de la institución;



- Aprobar las ordenanzas que permitan lograr un desarrollo, administrativo, financiero, de prestación de servicios y físico de la entidad;
- Aprobar los reglamentos internos, manuales e instructivos, que permitan llevar adelante las operaciones con efectividad;
- Cumplir y hacer cumplir La Constitución, las Leyes, Ordenanzas y las disposiciones emanadas del Gobierno Autónomo Descentralizado Municipal;
- Velar por el cumplimiento de la planificación, y los planes de trabajo aprobados.
- Organizar la marcha administrativa de las dependencias y ejercer su vigilancia;
- Mantener actualizadas las actas de sesiones, ingresar, egresar y archivar los documentos que son sometidos al trámite del Gobierno Autónomo Descentralizado Municipal;
- Representar al Gobierno Autónomo Descentralizado Municipal en los asuntos de tipo legal;
- Llevar un registro por materias de todas y cada una de las disposiciones legales y los trámites judiciales;
- Administrar en forma eficiente y efectiva el Talento Humano.

b) UNIDAD EJECUTORA: Alcaldía y Dirección Administrativa.

c) EL COSTO DEL PROGRAMA ASCIENDE A: \$ 801,980.97

3.3 DETALLE DE GASTO DEL PROGRAMA

| GOBIERNO AUTONOMO DESCENTRALIZADO MUNICIPAL DE PEDRO VICENTE MALDONADO | | | |
|--|--|------------|-------------------|
| PRESUPUESTO DE GASTOS AÑO 2011 | | | |
| CODIGO | DENOMINACION | PARCIAL | TOTAL |
| | FUNCION I : SERVICIOS GENERALES | | |
| 111 | PROGRAMA 1.- ADMINISTRACIÓN GENERAL | | |
| | SUBPROGRAMA 1.- ADMINISTRACION GENERAL | | |
| 5 | GASTOS CORRIENTES | | 779,980.97 |
| 5.1 | GASTOS EN PERSONAL | 614,933.77 | |
| 5.1.01. | REMUNERACIONES BÁSICAS | | |
| 5.1.01.05 | REMUNERACIONES UNIFICADAS | 384,871.84 | |
| 5.1.01.06 | SALARIOS UNIFICADOS | 7,348.92 | |
| 5.1.02. | REMUNERACIONES COMPLEMENTARIAS | | |
| 5.1.02.03 | DECIMOTERCER SUELDO | 31,751.73 | |
| 5.1.02.04 | DECIMOCUARTO SUELDO | 16,740.00 | |
| 5.1.03 | REMUNERACIONES COMPENSATORIAS | | |
| 5.1.03.04 | COMPENSACION POR TRANSPORTE | 0.00 | |
| 5.1.04. | SUBSIDIOS | | |
| 5.1.04.01 | POR CARGAS FAMILIARES | 96.00 | |
| 5.1.04.06 | POR VACACIONES | 1,000.00 | |
| 5.1.04.08 | SUBSIDIO DE ANTIGÜEDAD | 84.00 | |



| | | | |
|------------|--|-------------------|--|
| 5.1.05. | REMUNERACIONES TEMPORALES | | |
| 5.1.05.04 | ENCARGOS Y SUBROGACIONES | 5,000.00 | |
| 5.1.05.08 | DIETAS | 5.00 | |
| 5.1.05.10 | SERVICIOS PERSONALES POR CONTRATO | 45,693.94 | |
| | | | |
| 5.1.06. | APORTE PATRONAL A LA SEGURIDAD SOCIAL | | |
| 5.1.06.01 | APORTE PATRONAL | 44,329.11 | |
| 5.1.06.02 | FONDO DE RESERVA | 18,013.23 | |
| | | | |
| 5.1.067 | INDEMNIZACIONES | | |
| 5.1.07.99 | OTRAS INDEMNIZACIONES LABORALES | 60,000.00 | |
| | | | |
| 5.3 | BIENES Y SERVICIOS DE CONSUMO | 115,034.00 | |
| 5.3.01. | SERVICIOS BÁSICOS | | |
| 5.3.01.01 | AGUA POTABLE | 3,600.00 | |
| 5.3.01.04 | ENERGIA ELECTRICA | 6,804.00 | |
| 5.3.01.05 | TELECOMUNICACIONES | 9,840.00 | |
| 5.3.01.06 | SERVICIO DE CORREO | 100.00 | |
| | | | |
| 5.3.02 | SERVICIOS GENERALES | | |
| 5.3.02.01 | TRANSPORTE DE PERSONAL | 2,000.00 | |
| 5.3.02.04 | EDICION, IMPRESIÓN REPRODUCCION Y PUBLICACIONES | 2,000.00 | |
| 5.3.02.06 | EVENTOS PUBLICOS Y OFICIALES | 500.00 | |
| 5.3.02.09 | SERVICIO DE ASEO | 4,000.00 | |
| 5.3.02.99 | OTROS SERVICIOS GENERALES | 3,000.00 | |
| | | | |
| 5.3.03 | TRASLADOS, INSTALACIONES,VIÁTICOS Y SUBSISTENCIAS | | |
| 5.3.03.01 | PASAJES AL INTERIOR | 2,000.00 | |
| 5.3.03.02 | PASAJES AL EXTERIOR | 4,000.00 | |
| 5.3.03.03 | VIATICOS Y SUBSISTENCIAS EN EL INTERIOR | 6,000.00 | |
| 5.3.03.04 | VIATICOS Y SUBSISTENCIAS EN EL EXTERIOR | 5,000.00 | |
| | | | |
| 5.3.04 | INSTALACIONES, MANTENIMIENTOS Y REPARACIONES | | |
| 5.3.04.03 | MOBILIARIOS | 500.00 | |
| 5.3.04.04 | MAQUINARIAS Y EQUIPOS | 1,000.00 | |
| 5.3.04.05 | VEHICULOS | 10,150.00 | |
| 5.3.04.99 | OTRAS INSTALACIONES, MANTENIMIENTOS Y REPARACIONES | 1,000.00 | |
| | | | |
| 5.3.06 | CONTRATACIÓN DE ESTUDIOS E INVESTIGACIÓN | | |
| 5.3.06.03 | SERVICIOS DE CAPACITACIÓN | 5,000.00 | |
| | | | |
| 5.3.07 | GASTOS EN INFORMATICA | | |



| | | | |
|------------|---|------------------|-------------------|
| 5.3.07.04 | MANTENIMIENTO Y REPARACION DE EQUIPOS Y SISTEMAS INFORMATICOS | 3,000.00 | |
| 5.3.08 | BIENES DE USO Y CONSUMO CORRIENTE | | |
| 5.3.08.01 | ALIMENTOS Y BEBIDAS | 500.00 | |
| 5.3.08.02 | VESTUARIO, LENCERIA Y PRENDAS DE PROTECCION | 3,000.00 | |
| 5.3.08.03 | COMBUSTIBLES Y LUBRICANTES | 6,840.00 | |
| 5.3.08.04 | MATERIALES DE OFICINA | 10,000.00 | |
| 5.3.08.05 | MATERIALES DE ASEO | 2,000.00 | |
| 5.3.08.07 | MATERI. IMPRESIÓN FOTOGRAFIA REPRODUCCION Y PUBLICACIONES | 5,900.00 | |
| 5.3.08.13 | REPUESTOS Y ACCESORIOS | 11,500.00 | |
| 5.3.08.99 | OTROS DE USO Y CONSUMO | 3,000.00 | |
| 5.3.14 | BIENES MUEBLES NO DEPRECIABLES | | |
| 5.3.14.03 | MOBILIARIOS | 1,000.00 | |
| 5.3.14.04 | MAQUINARIAS Y EQUIPOS | 300.00 | |
| 5.3.14.06 | HERRAMIENTAS | 500.00 | |
| 5.3.14.07 | EQUIPOS, SISTEMAS Y PAQUETES INFORMATICOS | 1,000.00 | |
| 5.6 | GASTOS FINANCIEROS | 17,513.20 | |
| 5.6.02 | INTERESES Y OTROS CARGOS DE LA DEUDA PUBLICA INTERNA | | |
| 5.6.02.01 | SECTOR PUBLICO INTERNO FINANCIERO | 17,513.20 | |
| 5.7 | OTROS GASTOS CORRIENTES | 32,500.00 | |
| 5.7.02 | SEGUROS COSTOS FINANCIEROS Y OTROS GASTOS | | |
| 5.7.02.01 | SEGUROS | 29,500.00 | |
| 5.7.02.06 | COSTAS JUDICIALES | 3,000.00 | |
| 8 | GASTOS DE CAPITAL | | 22,000.00 |
| 84 | BIENES DE LARGA DURACION | 22,000.00 | |
| 8.4.01 | BIENES MUEBLES | | |
| 8.4.01.03 | MOBILIARIOS | 1,000.00 | |
| 8.4.01.05 | VEHICULOS | 6,000.00 | |
| 8.4.01.07 | EQUIPOS, SISTEMAS Y PAQUETES INFORMATICOS | 15,000.00 | |
| | TOTAL | | 801,980.97 |

3.2 DETALLE DEL PROGRAMA

FUNCIÓN I. SERVICIOS GENERALES

PROGRAMA 2. ADMINISTRACIÓN FINANCIERA

DESCRIPCIÓN

a) ASPECTOS GENERALES



Por medio de este programa se administrará los recursos financieros del Gobierno Municipal, haciendo efectivo el cobro de títulos de crédito, especies valoradas, transferencias, empréstitos y otros valores que tenga derecho la entidad; así como cancelando a los beneficiarios en forma oportuna todas las obligaciones legalmente contraídas; realizar una determinación correcta y apegada a las normas legales los impuestos, tasas y contribuciones; llevar con eficacia todos los registros que permitan proveer información para un adecuado asesoramiento financiero y contable, para lo cual se realizarán las siguientes actividades:

- Organizar y dirigir eficazmente el sistema financiero por medio las diferentes unidades que la conforman de tal manera que permitan cumplir con las metas propuestas;
- Llevar delante de forma efectiva el proceso presupuestario y en los plazos establecidos por la Ley;
- Programar los ingresos y gastos que la entidad requiere en el ejercicio económico para el cumplimiento de los planes y programas;
- Antes del compromiso, obligación y pago verificar la existencia de los recursos financieros y la correspondiente partida presupuestaria;
- Determinar los tributos de forma correcta. y emitir los títulos de crédito, especies valoradas y otros valores, de forma oportuna y realizar los registros correspondientes, para su registro y recaudación.
- Elaborar y actualizar los diferentes catastros, de conformidad a la Ley y Ordenanzas;
- Recaudar los títulos de crédito, especies valoradas y otros valores con agilidad y efectividad y si el caso amerita ejercer la acción coactiva.
- Administrar los recursos financieros, de forma correcta esto es: realizar los depósitos de forma intacta e inmediata y realizar los pagos verificando su pertinencia a los beneficiarios y reportar la información para su registro.
- Llevar la contabilidad por partida doble, registrando todas las operaciones que afectan al presupuesto y al patrimonio. Enviar la información contable financiera mensualmente al Ministerio de Finanzas;
- Realizar el control y distribución de las adquisiciones de materiales, suministros y demás bienes municipales, bajo el control de inventarios mediante el sistema de tarjetas permanentes;
- Mantener actualizado los diferentes inventarios que tiene la entidad.

b) UNIDAD EJECUTORIA: Dirección Financiera,

c) EL COSTO DEL PROGRAMA ES: \$ 162.867.26

3.3 DETALLE DE GASTO DEL PROGRAMA

| GOBIERNO AUTONOMO DESCENTRALIZADO MUNICIPAL DE PEDRO VICENTE MALDONADO | | | |
|--|--|---------|-------------------|
| PRESUPUESTO DE GASTOS AÑO 2011 | | | |
| CODIGO | DENOMINACION | PARCIAL | TOTAL |
| | FUNCIÓN 1.- SERVICIOS GENERALES | | |
| 121 | PROGRAMA 2.- ADMINISTRACIÓN FINANCIERA | | |
| | SUBPROGRAMA 1.- ADMINISTRACION FINANCIERA | | |
| 5 | GASTOS CORRIENTES | | 160,367.26 |



**GOBIERNO MUNICIPAL DE
PEDRO VICENTE MALDONADO**

PICHINCHA - ECUADOR
www.pedrovicentemaldonado.gob.ec
financiera@pedrovicentemaldonado.gob.ec

| | | | |
|------------|---|-------------------|--|
| 5.1 | GASTOS EN PERSONAL | 124,117.26 | |
| 5.1.01. | REMUNERACIONES BÁSICAS | | |
| 5.1.01.05 | REMUNERACIONES UNIFICADAS | 92,028.00 | |
| | | | |
| 5.1.02. | REMUNERACIONES COMPLEMENTARIAS | | |
| 5.1.02.03 | DECIMOTERCER SUELDO | 7,669.00 | |
| 5.1.02.04 | DECIMOCUARTO SUELDO | 2,430.00 | |
| | | | |
| 5.1.04 | SUBSIDIOS | | |
| 5.1.04.06 | POR VACACIONES | 1,500.00 | |
| | | | |
| 5.1.05. | REMUNERACIONES TEMPORALES | | |
| 5.1.05.04 | ENCARGOS Y SUBROGACIONES | 2,100.00 | |
| | | | |
| 5.1.06. | APORTES PATRONALES A LA SEGURIDAD SOCIAL | | |
| 5.1.06.01 | APORTE PATRONAL | 10,721.26 | |
| 5.1.06.02 | FONDO DE RESERVA | 7,669.00 | |
| | | | |
| 5.3 | BIENES Y SERVICIOS DE CONSUMO | 21,250.00 | |
| 5.3.02 | SERVICIOS GENERALES | | |
| 5.3.02.99 | OTROS SERVICIOS GENERALES | 2,000.00 | |
| | | | |
| 5.3.03 | TRASLADO INSTALACION Y SUBSISTENCIAS | | |
| 5.3.03.01 | PASAJES AL INTERIOR | 1,000.00 | |
| 5.3.03.03 | VIATICOS Y SUBSISTENCIAS EN EL PAIS | 2,500.00 | |
| | | | |
| 5.3.04 | INSTALACION, MANTENIMIENTO Y REPARACIONES | | |
| 5.3.04.03 | MOBILIARIOS | 1,000.00 | |
| 5.3.04.04 | MAQUINARIAS Y EQUIPOS | 500.00 | |
| | | | |
| 5.3.06 | CONTRATACIÓN DE ESTUDIOS E INVESTIGACIÓN | | |
| 5.3.06.02 | SERVICIO DE AUDITORIA | 100.00 | |
| 5.3.06.03 | SERVICIO DE CAPACITACION | 1,000.00 | |
| | | | |
| 5.3.08 | BIENES DE USO Y CONSUMO CORRIENTE | | |
| 5.3.08.02 | VESTUARIO, LENCERIA Y PRENDAS DE PROTECCION | 2,000.00 | |
| 5.3.08.04 | MATERIALES DE OFICINA | 5,000.00 | |
| 5.3.08.07 | MATERI. IMPRESIÓN FOTOGRAFIA REPRODUCCION Y PUBLICACIONES | 5,150.00 | |
| 5.3.08.99 | OTROS DE USO Y CONSUMO CORRIENTE | 1,000.00 | |
| | | | |
| 5.7 | OTROS GASTOS CORRIENTES | 15,000.00 | |
| 5.7.02 | SEGUROS, COSTOS FINANCIEROS Y OTROS GASTOS | | |



| | | | |
|-----------|---|-----------------|-------------------|
| 5.7.02.01 | SEGUROS | 2,500.00 | |
| 5.7.02.03 | COMISIONES BANCARIAS | 500.00 | |
| 5.7.02.99 | OTROS GASTOS FINANCIEROS | 12,000.00 | |
| 8 | GASTOS DE CAPITAL | | 2,500.00 |
| 84 | BIENES DE LARGA DURACION | 2,500.00 | |
| 8.4.01 | BIENES MUEBLES | | |
| 8.4.01.03 | MOBILIARIOS | 500.00 | |
| 8.4.01.07 | EQUIPOS, SISTEMAS Y PAQUETES INFORMATICOS | 2,000.00 | |
| | TOTAL | | 162,867.26 |

3.2 DETALLE DEL PROGRAMA

FUNCIÓN I. SERVICIOS GENERALES

PROGRAMA 3 JUSTICIA, POLICIA VIGILANCIA Y SEGURIDAD CIDADADANA

DESCRIPCIÓN:

a) ASPECTOS GENERALES:

A este programa le corresponde llevar adelante las siguientes actividades:

- Implementar la administración de justicia dentro del ámbito exclusivamente Municipal, haciendo cumplir La Ley y las Ordenanzas vigentes;
- Administrar justicia de manera equitativa entre los vecinos del cantón, aplicando las sanciones que correspondan a los infractores y contraventores de La Ley, y Ordenanzas Municipales;
- Ejercer un control permanente para garantizar la exactitud de pesas y medidas;
- Colaborar y coordinar con la Policía Nacional, Defensa Civil y Cuerpo de Bomberos en aras de mantener el orden, la seguridad y ayudar en los desastres naturales.

UNIDAD EJECUTORA: Comisaría Municipal.

b) EL COSTO DEL PROGRAMA : \$ 95,984.80

3.3 DETALLE DE GASTO DEL PROGRAMA

| GOBIERNO AUTONOMO DESCENTRALIZADO MUNICIPAL DE PEDRO VICENTE MALDONADO PRESUPUESTO DE GASTOS AÑO 2011 | | | |
|--|---|------------------|------------------|
| CODIGO | DENOMINACION | PARCIAL | TOTAL |
| | FUNCIÓN I.- SERVICIOS GENERALES | | |
| 131 | PROGRAMA 3.- JUSTICIA, POLICIA Y VIGILANCIA | | |
| | SUBPROGRAMA 1.- JUSTICIA, POLICIA Y VIGILANCIA | | |
| 5 | GASTOS CORRIENTES | | 94,284.80 |
| 5.1 | GASTOS EN PERSONAL | 64,384.80 | |
| 5.1.01 | REMUNERACIONES BÁSICAS | | |
| 5.1.01.05 | REMUNERACIONES UNIFICADAS | 48,024.00 | |
| 5.1.02 | REMUNERACIONES COMPLEMENTARIAS | | |



| | | | |
|------------|---|------------------|------------------|
| 5.1.02.03 | DECIMOTERCER SUELDO | 4,002.00 | |
| 5.1.02.04 | DECIMOCUARTO SUELDO | 1,620.00 | |
| | | | |
| 5.1.04.06 | POR VACACIONES | 542.00 | |
| | | | |
| 5.1.05 | REMUNERACIONES TEMPORALES | | |
| 5.1.05.04 | ENCARGOS Y SUBROGACIONES | 600.00 | |
| | | | |
| 5.1.06 | APORTES PATRONALES A LA SEGURIDAD SOCIAL | | |
| 5.1.06.01 | APORTE PATRONAL | 5,594.80 | |
| 5.1.06.02 | FONDO DE RESERVA | 4,002.00 | |
| | | | |
| 5.3 | BIENES Y SERVICIOS DE CONSUMO | 29,900.00 | |
| 5.3.02 | SERVICIOS GENERALES | | |
| 5.3.02.08 | SERVICIO DE SEGURIDAD Y VIGILANCIA | 22,800.00 | |
| 5.3.02.99 | OTROS SERVICIOS GENERALES | 300.00 | |
| | | | |
| 5.3.03 | TRASLADO INSTALACION, VIÁTIC. Y SUBSISTENCIAS | | |
| 5.3.03.01 | PASAJES AL INTERIOR | 200.00 | |
| 5.3.03.03 | VIATICOS Y SUBSISTENCIAS EN EL PAIS | 500.00 | |
| | | | |
| 5.3.04 | INSTALACION, MANTENIMIENTO Y REPARACIONES | | |
| 5.3.04.03 | MOBILIARIOS | 300.00 | |
| 5.3.04.04 | MAQUINARIAS Y EQUIPOS | 2,000.00 | |
| | | | |
| 5.3.06 | CONTRATACIÓN DE ESTUDIOS E INVESTIGACIÓN | | |
| 5.3.06.03 | SERVICIOS DE CAPACITACIÓN | 1,000.00 | |
| | | | |
| 5.3.08 | BIENES DE USO Y CONSUMO CORRIENTE | | |
| 5.3.08.02 | VESTUARIO, LENCERIA Y PRENDAS DE PROTECCION | 2,000.00 | |
| 5.3.08.04 | MATERIALES DE OFICINA | 500.00 | |
| 5.3.08.99 | OTROS DE USO Y CONSUMO CORRIENTE | 300.00 | |
| | | | |
| 8 | GASTOS DE CAPITAL | | 1,700.00 |
| 8.4 | BIENES DE LARGA DURACION | 1,700.00 | |
| 8.4.01 | BIENES MUEBLES | | |
| 8.4.01.03 | MOBILIARIOS | 500.00 | |
| 8.4.01.07 | EQUIPOS, SISTEMAS Y PAQUETES INFORMATICOS | 1,200.00 | |
| | | | |
| | TOTAL | | 95,984.80 |

3.2 DETALLE DEL PROGRAMA



FUNCIÓN II. - SERVICIOS SOCIALES

PROGRAMA 1. DIRECCION PATRIMONIO CULTURAL, INF. EDUCATIVA Y COM. CORPORATIVA

DESCRIPCION

a) ASPECTOS GENERALES:

En materia de educación, cultura y deportes el Gobierno Municipal cooperará para el desarrollo de estos objetivos, a través de la adopción de las siguientes acciones:

- Velar por un adecuado desarrollo de la educación, cultura y el deporte y cooperar para el logro de este objetivo con otras entidades;
- Coordinará para el mantenimiento y equipamiento de las infraestructuras de los locales educativos; y, de locales deportivos.

b) UNIDAD EJECUTORA: Patrimonio Cultural, Inf. Educativa y Com. Cooperativa.

c) EL COSTO DEL PROGRAMA ES DE: \$ 265,821.98

3.3 DETALLE DE GASTO DEL PROGRAMA

| GOBIERNO AUTONOMO DESCENTRALIZADO MUNICIPAL DE PEDRO VICENTE MALDONADO PRESUPUESTO DE GASTOS AÑO 2011 | | | |
|--|---|-------------------|-------------------|
| CODIGO | DENOMINACION | PARCIAL | TOTAL |
| | FUNCIÓN II.- SERVICIOS SOCIALES | | |
| 211 | PROGRAMA 1.- DIRECCION PATRIMONIO CULTURAL, INF. EDUCATIVA Y COM. CORPORATIVA | | |
| | SUBPROGRAMA 1.- DIRECCION PATRIMONIO CULTURAL, INF. EDUCATIVA Y COM. CORPORATIVA | | |
| 7 | GASTOS DE INVERSIÓN | | 259,821.98 |
| 7.1 | GASTOS EN PERSONAL PARA INVERSIÓN | 136,921.98 | |
| 7.1.01 | REMUNERACIONES BÁSICAS | | |
| 7.1.01.05 | REMUNERACIONES UNIFICADAS | 102,120.00 | |
| 7.1.02 | REMUNERACIONES COMPLEMENTARIA | | |
| 7.1.02.03 | DECIMOTERCER SUELDO | 8,510.00 | |
| 7.1.02.04 | DECIMOCUARTO SUELDO | 3,780.00 | |
| 7.1.04 | SUBSIDIOS | | |
| 7.1.04.06 | POR VACACIONES | 555.00 | |
| 7.1.05 | REMUNERACIONES TEMPORALES | | |
| 7.1.05.04 | ENCARGOS Y SUBRROGACIONES | 1,050.00 | |
| 7.5.05.10 | SERVICIOS PERSONALES POR CONTRATO | 500.00 | |
| 7.1.06 | APORTES PATRONALES A LA SEGURIDAD SOCIAL | | |
| 7.1.06.01 | APORTE PATRONAL | 11,896.98 | |
| 7.1.06.02 | FONDO DE RESERVA | 8,510.00 | |
| 73 | BIENES Y SERVICIOS DE CONSUMO | 122,900.00 | |



| | | | |
|------------|--|-----------------|-------------------|
| 7.3.02 | SERVICIOS GENERALES | | |
| 7.3.02.04 | EDICION, IMPRESIÓN REPRODUCCION Y PUBLICACIONES | 5,000.00 | |
| 7.3.02.05 | ESPECTACULOS CULTURALES Y SOCIALES | 51,000.00 | |
| 7.3.02.06 | EVENTOS PUBLICOS Y OFICIALES | 3,000.00 | |
| 7.3.02.07 | DIFUSION INFORMACIÓN Y PUBLICIDAD | 18,000.00 | |
| 7.3.02.99 | OTROS SERVICIOS | 15,600.00 | |
| 7.3.03 | TRASLADO INSTALACION VIATICOS Y SUBSITENCIAS | | |
| 7.3.03.01 | PASAJES AL INTERIOR | 400.00 | |
| 7.3.03.03 | VIATICOS Y SUBSISTENCIAS EN EL PAIS | 2,500.00 | |
| 7.3.04 | INSTALACIONES, MANTENIMIENTOS Y REPARACIONES | | |
| 7.3.04.03 | MOBILIARIOS | 150.00 | |
| 7.3.04.99 | OTRAS INSTALACIONES, MANTENIMIENTOS Y REPARACIONES | 350.00 | |
| 7.3.05 | ARRENDAMIENTO DE BIENES | | |
| 7.3.05.02 | EDIFICIOS LOCALES Y RESIDENCIAS | 3,600.00 | |
| 7.3.06 | CONSTRATACION DE ESTUDIOS E INVESTIGACIONES | | |
| 7.3.06.03 | SERVICIO DE CAPACITACIÓN | 15,000.00 | |
| 7.3.08 | BIENES DE USO Y CONSUMO CORRIENTE | | |
| 7.3.08.02 | VESTUARIOS LENCERIAS Y PRENDAS DE PROTECCION | 2,000.00 | |
| 7.3.08.04 | MATERIALES DE OFICINA | 1,000.00 | |
| 7.3.08.12 | MATERIAL DIDACTICO | 290.00 | |
| 7.3.08.99 | OTROS DE USO Y CONSUMO DE INVERSION | 10.00 | |
| 7.3.14 | BIENES MUEBLES NO DEPRECIABLES | | |
| 7.3.14.08 | BIENES ARTISTICOS Y CULTURALES | 5,000.00 | |
| 8 | GASTOS DE CAPITAL | | 6,000.00 |
| 8.4 | ACTIVOS DE LARGA DURACION | 6,000.00 | |
| 8.4.01.03 | MOBILIARIOS | 700.00 | |
| 8.4.01.07 | EQUIPOS Y SISTEMAS DE COMPUTACION | 5,000.00 | |
| 8.4.01.08 | BIENES ARTISTICOS Y CULTURALES | 300.00 | |
| | TOTAL | | 265,821.98 |

3.2 DETALLE DEL PROGRAMA

FUNCIÓN III. SERVICIOS COMUNALES

PROGRAMA 1. DIRECCION DE GESTION DE DESARROLLO SUSTENTABLE

DESCRIPCIÓN



a) ASPECTOS GENERALES:

Por medio del presente programa se llevará adelante: el aseo de calles, avenidas, parques, mercados y más lugares de uso público, así como el proyecto de reciclaje de la basura mediante la separación en orgánicos e inorgánicos y la administración del camal y del relleno sanitario.

b.) UNIDAD EJECUTORA: Dirección de Ambiente.

c.) EL COSTO DEL PROGRAMA : \$ 277,413.35

3.3 DETALLE DE GASTO POR PROGRAMA

| GOBIERNO AUTONOMO DESCENTRALIZADO MUNICIPAL DE PEDRO VICENTE MALDONADO PRESUPUESTO DE GASTOS AÑO 2011 | | | |
|--|--|-------------------|-------------------|
| CODIGO | DENOMINACION | PARCIAL | TOTAL |
| | FUNCIÓN III.- SERVICIOS COMUNALES | | |
| 321 | PROGRAMA 1.- DIRECCION DE AMBIENTE | | |
| | SUBPROGRAMA 1.- DIRECCION DE AMBIENTE | | |
| 7 | GASTOS DE INVERSIÓN | | 230,213.35 |
| 7.1 | GASTOS EN PERSONAL PARA INVERSIÓN | 204,413.35 | |
| 7.1.01. | REMUNERACIONES BÁSICAS | | |
| 7.1.01.05 | REMUNERACIONES UNIFICADAS | 56,544.00 | |
| 7.1.01.06 | SALARIOS UNIFICADOS | 90,461.88 | |
| | | | |
| 7.1.02. | REMUNERACIONES COMPLEMENTARIAS | | |
| 7.1.02.03 | DECIMOTERCER SUELDO | 12,250.49 | |
| 7.1.02.04 | DECIMOCUARTO SUELDO | 5,940.00 | |
| | | | |
| 7.1.03 | REMUNERACIONES COMPENSATORIAS | | |
| 7.1.03.04 | COMPENSACION POR TRANSPORTE | 720.00 | |
| | | | |
| 7.1.04 | SUBSIDIOS | | |
| 7.1.04.01 | POR CARGAS FAMILIARES | 720.00 | |
| 7.1.04.06 | POR VACACIONES | 1,100.00 | |
| 7.1.04.08 | SUBSIDIO DE ANTIGÜEDAD | 1,560.00 | |
| | | | |
| 7.1.05. | REMUNERACIONES TEMPORALES | | |
| 7.1.05.04 | ENCARGOS Y SUBROGACIONES | 1,100.00 | |
| 7.1.05.10 | SERVICIOS PERSONALES POR CONTRATO | 4,800.00 | |
| | | | |
| 7.1.06. | APORTES PATRONALES A LA SEGURIDAD SOCIAL | | |
| 7.1.06.01 | APORTE PATRONAL | 17,578.49 | |
| 7.1.06.02 | FONDO DE RESERVA | 11,638.49 | |
| | | | |
| 7.3 | BIENES Y SERVICIOS DE INVERSION | 25,800.00 | |
| 7.3.02 | SERVICIOS GENERALES | | |
| 7.3.02.99 | OTROS SERVICIOS | 500.00 | |



| | | | |
|------------|---|------------------|-------------------|
| 7.3.03 | TRASLADOS, INSTALACIONES VIATICOS Y SUBSISTENCIAS | | |
| 7.3.03.01 | PASAJES AL INTERIOR | 200.00 | |
| 7.3.03.03 | VIATICOS Y SUBSISTENCIAS EN EL INTERIOR | 500.00 | |
| 7.3.04 | INSTALACIONES, MANTENIMIENTOS Y REPARACIONES | | |
| 7.3.04.03 | MOBILIARIOS | 200.00 | |
| 7.3.04.04 | MAQUINARIAS Y EQUIPOS | 1,000.00 | |
| 7.3.04.05 | VEHICULOS | 2,500.00 | |
| 7.3.06 | CONSTRATACION DE ESTUDIOS E INVESTIGACIONES | | |
| 7.3.06.03 | SERVICIO DE CAPACITACIÓN | 500.00 | |
| 7.3.08 | BIENES DE USO Y CONSUMO CORRIENTE | | |
| 7.3.08.02 | VESTUARIOS LENCERIAS Y PRENDAS DE PROTECCION | 2,500.00 | |
| 7.3.08.03 | COMBUSTIBLES Y LUBRICANTES | 3,000.00 | |
| 7.3.08.04 | MATERIALES DE OFICINA | 1,000.00 | |
| 7.3.08.05 | MATERIALES DE ASEO | 5,400.00 | |
| 7.3.08.07 | MATERI. IMPRESIÓN FOTOGRAFIA REPRODUCCION Y PUBLICACIONES | 1,500.00 | |
| 7.3.08.13 | REPUESTOS Y ACCESORIOS | 3,000.00 | |
| 7.3.08.99 | OTROS DE USO Y CONSUMO DE INVERSION | 4,000.00 | |
| 8 | GASTOS DE CAPITAL | | 47,200.00 |
| 8.4 | BIENES DE LARGA DURACION | 47,200.00 | |
| 8.4.01 | BIENES MUEBLES | | |
| 8.4.01.03 | MOBILIARIOS | 700.00 | |
| 8.4.01.04 | MAQUINARIAS Y EQUIPOS | 45,000.00 | |
| 8.4.01.07 | EQUIPOS, SISTEMAS Y PAQUETES INFORMATICOS | 1,500.00 | |
| | TOTAL | | 277,413.35 |

3.2 DETALLE DEL PROGRAMA

FUNCIÓN III. SERVICIOS COMUNALES

PROGRAMA 2. DIRECCION DE PLANIFICACION Y TERRITORIALIDAD

DESCRIPCION

a). ASPECTOS GENERALES

A través de éste programa se llevará adelante la prestación de servicios, elaboración de proyectos, la planificación de obras para la comunidad, responsable de la elaboración del plan de ordenamiento territorial, plan de desarrollo cantonal en concordancia con el plan nacional de desarrollo, Plan Operativo Anual, a través de la adopción de las siguientes acciones:

- Planificación de obras de urbanización y embellecimiento
- Planificación de obras para el transporte y vías



- Diseño de edificaciones
 - Diseño líneas y redes de instalaciones eléctricas
 - Coordinación, planificación y desarrollo cantonal.
- b). **UNIDAD EJECUTORA:** Dirección de Planificación y Territorialidad.
- c). **EL COSTO DEL PROGRAMA ES :** \$ 415,292.48

3.3 DETALLE DE GASTO DEL PROGRAMA

| GOBIERNO AUTONOMO DESCENTRALIZADO MUNICIPAL DE PEDRO VICENTE MALDONADO PRESUPUESTO DE GASTOS AÑO 2011 | | | |
|--|---|-------------------|-------------------|
| CODIGO | DENOMINACION | PARCIAL | TOTAL |
| | FUNCIÓN III.- SERVICIOS COMUNALES | | |
| | PROGRAMA 2.- DIRECCION DE PLANIFICACION Y TERRITORIALIDAD | | |
| | SUBPROGRAMA 1.- DIRECCION DE PLANIFICACION Y TERRITORIALIDAD | | |
| 7 | GASTOS DE INVERSIÓN | | 293,692.48 |
| 7.1 | GASTOS EN PERSONAL PARA INVERSIÓN | 119,692.48 | |
| 7.1.01 | REMUNERACIONES BASICAS | | |
| 7.1.01.05 | REMUNERACIONES UNIFICADAS | 80,484.00 | |
| 7.1.01.06 | SALARIOS UNIFICADOS | 10,389.12 | |
| 7.1.02 | REMUNERACIONES COMPLEMENTARIAS | | |
| 7.1.02.03 | DECIMOTERCER SUELDO | 7,572.76 | |
| 7.1.02.04 | DECIMOCUARTO SUELDO | 2,553.26 | |
| 7.1.03 | REMUNERACIONES COMPENSATORIAS | | |
| 7.1.03.04 | COMPENSACION POR TRANSPORTE | 0.00 | |
| 7.1.04 | SUBSIDIOS | | |
| 7.1.04.01 | POR CARGAS FAMILIARES | 24.00 | |
| 7.1.04.06 | POR VACACIONES | 500.00 | |
| 7.1.04.08 | SUBSIDIO DE ANTIGÜEDAD | 312.00 | |
| 7.1.05 | REMUNERACIONES TEMPORALES | | |
| 7.1.05.04 | ENCARGOS Y SUBROGACIONES | 900.00 | |
| 7.1.06 | APORTES PATRONALES A LA SEGURIDAD SOCIAL | | |
| 7.1.06.01 | APORTE PATRONAL | 10,670.58 | |
| 7.1.06.02 | FONDOS DE RESERVA | 6,286.76 | |
| 7.3 | BIENES Y SERVICIOS DE CONSUMO | 174,000.00 | |
| 7.3.02 | SERVICIOS GENERALES | | |
| 7.3.02.99 | OTROS SERVICIOS | 1,000.00 | |



| | | | |
|------------|---|-------------------|-------------------|
| 7.3.03 | TRASLADO INSTALACION VIATICOS Y SUBSISTENCIAS | | |
| 7.3.03.01 | PASAJES AL INTERIOR | 200.00 | |
| 7.3.03.03 | VIATICOS Y SUBSISTENCIAS EN EL PAIS | 700.00 | |
| 7.3.04 | MANTENIMIENTO CONSERVACIÓN E INSTALACIÓN | | |
| 7.3.04.04 | EQUIPO Y MAQUINARIA | 1,000.00 | |
| 7.3.04.06 | HERRAMIENTAS | 2,000.00 | |
| 7.3.06 | ASESORIA ESTUDIOS E INVESTIGACIÓN | | |
| 7.3.06.03 | SERVICIOS DE CAPACITACIÓN | 1,000.00 | |
| 7.3.06.05 | ESTUDIO Y DISEÑO DE PROYECTOS | 165,000.00 | |
| 7.3.08 | BIENES DE USO Y CONSUMO DE INVERSION | | |
| 7.3.08.02 | VESTUARIO LENCERIA Y PRENDAS DE PROTECCIÓN | 1,500.00 | |
| 7.3.08.04 | MATERIALES DE OFICINA | 1,200.00 | |
| 7.3.08.99 | OTROS DE USO Y CONSUMO DE INVERSION | 400.00 | |
| 8 | GASTOS DE CAPITAL | | 121,600.00 |
| 8.4 | BIENES DE LARGA DURACION | 121,600.00 | |
| 8.4.01 | BIENES MUEBLES | | |
| 8.4.01.03 | MOBILIARIOS | 1,200.00 | |
| 8.4.01.07 | EQUIPOS, SISTEMAS Y PAQUETES INFORMATICOS | 400.00 | |
| 8.4.03 | EXPROPIACION DE BIENES | | |
| 8.4.03.01 | TERRENOS | 120,000.00 | |
| | TOTAL | | 415,292.48 |

3.2 DETALLE DEL PROGRAMA

FUNCIÓN III. SERVICIOS COMUNALES

PROGRAMA 3. DIRECCION DE OBRAS PÚBLICAS

DESCRIPCION

a). ASPECTOS GENERALES

A través de éste programa se llevará adelante la ejecución de obras a la comunidad, siendo los siguientes:

- Construcciones de obras de urbanización y embellecimiento
- Construcción de obras para el transporte y vías
- Construcción de edificaciones
- Construcción de líneas y redes de instalaciones eléctricas
- Mantenimientos y reparaciones de obras de infraestructura
- Fiscalización de obras



b). UNIDAD EJECUTORA: Dirección de Obras Públicas.

c). EL COSTO DEL PROGRAMA ES : \$ 1,104,386.58

3.3 DETALLE DE GASTO DEL PROGRAMA

| GOBIERNO AUTONOMO DESCENTRALIZADO MUNICIPAL DE PEDRO VICENTE MALDONADO PRESUPUESTO DE GASTOS AÑO 2011 | | | |
|--|---|-------------------|---------------------|
| CODIGO | DENOMINACION | PARCIAL | TOTAL |
| | FUNCION III.- SERVICIOS COMUNALES | | |
| 361 | PROGRAMA 3.- DIRECCION DE OBRAS PUBLICAS | | |
| | SUBPROGRAMA 1.- DIRECCION DE OBRAS PUBLICAS | | |
| 7 | GASTOS DE INVERSIÓN | | 1,065,767.54 |
| 7.1 | GASTOS EN PERSONAL PARA LA INVERSIÓN | 238,707.87 | |
| 7.1.01 | REMUNERACIONES BASICAS | | |
| 7.1.01.05 | REMUNERACIONES UNIFICADAS | 60,746.00 | |
| 7.1.01.06 | SALARIOS UNIFICADOS | 118,710.24 | |
| | | | |
| 7.1.02 | REMUNERACIONES COMPLEMENTARIAS | | |
| 7.1.02.03 | DECIMOTERCER SUELDO | 15,046.52 | |
| 7.1.02.04 | DECIMOCUARTO SUELDO | 4,860.00 | |
| | | | |
| 7.1.03 | REMUNERACIONES COMPENSATORIAS | | |
| 7.1.03.04 | COMPENSACION POR TRANSPORTE | 720.00 | |
| | | | |
| 7.1.04 | SUBSIDIOS | | |
| 7.1.04.01 | POR CARGAS FAMILIARES | 600.00 | |
| 7.1.04.06 | POR VACACIONES | 1,000.00 | |
| 7.1.04.08 | SUBSIDIO DE ANTIGÜEDAD | 852.00 | |
| | | | |
| 7.1.05 | REMUNERACIONES TEMPORALES | | |
| 7.1.05.04 | ENCARGOS Y SUBROGACIONES | 200.00 | |
| 7.5.05.10 | SERVICIOS PERSONALES POR CONTRATO | 3,000.00 | |
| | | | |
| 7.1.06 | APORTES PATRONALES A LA SEGURIDAD SOCIAL | | |
| 7.1.06.01 | APORTE PATRONAL | 21,628.59 | |
| 7.1.06.02 | FONDOS DE RESERVA | 11,344.52 | |
| | | | |
| 7.3 | BIENES Y SERVICIOS DE CONSUMO PARA INVERSIÓN | 209,000.00 | |
| 7.3.02 | SERVICIOS GENERALES | | |
| 7.3.02.02 | FLETES Y MANIOBRAS | 15,000.00 | |
| 7.3.02.99 | OTROS SERVICIOS | 3,000.00 | |
| | | | |
| 7.3.03 | TRASLADO INSTALACION VIÁTICOS Y SUBSISTENCIAS | | |



**GOBIERNO MUNICIPAL DE
PEDRO VICENTE MALDONADO**

PICHINCHA - ECUADOR
www.pedrovicentemaldonado.gob.ec
financiera@pedrovicentemaldonado.gob.ec

| | | | |
|---------------|--|-------------------|------------------|
| 7.3.03.01 | PASAJES AL INTERIOR | 300.00 | |
| 7.3.03.03 | VIATICOS Y SUBSISTENCIAS EN EL INTERIOR | 700.00 | |
| | | | |
| 7.3.04 | INSTALACIONES , MANTENIMIENTOS Y REPARACIONES | | |
| 7.3.04.03 | MOBILIARIOS | 500.00 | |
| 7.3.04.04 | MAQUINARIAS Y EQUIPOS | 58,000.00 | |
| 7.3.04.99 | OTRAS INSTALACIONES MANTENIMIENTOS Y REPARACIONES | 2,000.00 | |
| | | | |
| 7.3.06 | CONTRATACIÓN DE ESTUDIOS E INVESTIGACIÓN | | |
| 7.3.06.03 | SERVICIO DE CAPACITACIÓN | 6,000.00 | |
| 7.3.06.04 | FISCALIZACIONES E INSPECCIONES TECNICAS | 100.00 | |
| | | | |
| 7.3.08 | BIENES DE USO Y CONSUMO DE INVERSIÓN | | |
| 7.3.08.02 | VESTUARIO LENCERIA Y PRENDAS DE PROTECCION | 3,000.00 | |
| 7.3.08.03 | COMBUSTIBLES Y LUBRICANTES | 49,400.00 | |
| 7.3.08.04 | MATERIALES DE OFICINA | 1,000.00 | |
| 7.3.08.06 | HERRAMIENTAS | 2,000.00 | |
| 7.3.08.11 | MATERIALES DE CONTRUCCIÓN, ELECTRICOS, PLOM. CARP. | 4,000.00 | |
| 7.3.08.13 | REPUESTOS Y ACCESORIOS | 60,000.00 | |
| 7.3.08.99 | OTROS DE USO Y CONSUMO | 4,000.00 | |
| | | | |
| 7.5 | OBRAS PUBLICAS | 618,059.67 | |
| 7.5.01 | OBRAS DE INFRAESTRUCTURA | | |
| 75.01.01 | DE AGUA POTABLE | 1,000.00 | |
| 75.01.04 | DE URBANIZACION Y EMBELLECIMIENTO | 287,684.82 | |
| 7.5.01.05 | OBRAS PUBLICAS DE TRANSPORTES Y VIAS | 1,000.00 | |
| 7.5.01.07 | CONSTRUCCIONES Y EDIFICACIONES | 288,394.24 | |
| 7.5.01.11 | HABILITAMIENTO Y PROTECCION DEL SUELO Y SUBSUELO Y A | 100.00 | |
| 75.01.99 | OTRAS OBRAS DE INFRAESTRUCTURA | 1,000.00 | |
| | | | |
| 7.5.04 | OBRAS EN LINEAS, REDES E INSTALACIONES ELECTRICAS Y DE TELECOMUNICACIONES | | |
| 75.04.01 | LINEAS, REDES E INSTALACIONES ELECTRICAS | 100.00 | |
| | | | |
| 7.5.05 | MANTENIMIENTO Y REPARACIONES | | |
| 75.05.01 | EN OBRAS DE INFRAESTRUCTURA | 38,780.61 | |
| | | | |
| 8 | GASTOS DE CAPITAL | | 38,619.04 |
| 8.4 | BIENES DE LARGA DURACIÓN | 18,619.04 | |
| 8.4.01 | BIENES MUEBLES | | |
| 8.4.01.03 | MOBILIARIO | 200.00 | |
| 8.4.01.04 | MAQUINARIAS Y EQUIPOS | 100.00 | |



| | | | |
|------------|---|------------------|---------------------|
| 8.4.01.06 | HERRAMIENTAS | 16,319.04 | |
| 8.4.01.07 | EQUIPOS, SISTEMAS Y PAQUETES INFORMATICOS | 2,000.00 | |
| | | | |
| 8.7 | INVERSIONES FINANCIERAS | 20,000.00 | |
| 8.7.02 | CONCESIONES DE PRESTAMOS | | |
| 8.7.02.07 | AL SECTOR PRIVADO | 20,000.00 | |
| | | | |
| | TOTAL | | 1,104,386.58 |

3.2 DETALLE DEL PROGRAMA

FUNCIÓN V. SERVICIOS NO CLASIFICABLES

PROGRAMA 1. GASTOS COMUNES DE LA ENTIDAD

DESCRIPCION

a) ASPECTOS GENERALES:

A través de este programa se asigna recursos para cubrir compromisos del Gobierno Autónomo Descentralizado Municipal mediante transferencias derivadas de la Ley:

- Cubrir con transferencias creadas por la Ley en beneficio de otras instituciones;

b) UNIDAD EJECUTORA: Alcaldía y Dirección Financiera.

c) EL COSTO DEL PROGRAMA ES: \$ 125,115.00

3.3 DETALLE DE GASTO DEL PROGRAMA

| GOBIERNO AUTONOMO DESCENTRALIZADO MUNICIPAL DE PEDRO VICENTE MALDONADO PRESUPUESTO DE GASTOS AÑO 2011 | | | |
|--|--|------------|-------------------|
| CODIGO | DENOMINACION | PARCIAL | TOTAL |
| | FUNCIÓN V.- SERVICIOS NO CLASIFICABLES | | |
| 511 | PROGRAMA 1.- GASTOS COMUNES DE LA ENTIDAD | | |
| | SUPROGRAMA 1.- GASTOS COMUNES DE LA ENTIDAD | | |
| 5 | GASTOS CORRIENTES | | 125,115.00 |
| 5.8 | TRANSFERENCIAS Y DONACIONES CORRIENTES | 125,115.00 | |
| 5.8.01 | TRANSFERENCIAS PARA INVERSION AL SECTOR PUBLICO | | |
| 5.8.01.02 | A ENTIDADES DESCENTRALIZADAS Y AUTONOMAS | 30,115.00 | |
| | | | |
| 5.8.02 | DONACIONES CORRIENTES AL SECTOR PRIVADO INTERNO | | |
| 5.8.02.04 | AL SECTOR PRIVADO NO FINANCIERO | 95,000.00 | |
| | TOTAL | | 125,115.00 |

3.2 DETALLE DEL PROGRAMA

FUNCIÓN V. SERVICIOS NO CLASIFICABLES

PROGRAMA 2. SERVICIO DE LA DEUDA

DESCRIPCION

a) ASPECTOS GENERALES:



A través de este programa se asigna recursos para cubrir la deuda que mantiene el Gobierno Autónomo Descentralizado Municipal de Pedro Vicente Maldonado:

- Cubrir la deuda pública, exclusivamente lo relacionado al capital ;

b) UNIDAD EJECUTORA: Alcaldía y Dirección Financiera.

c) EL COSTO DEL PROGRAMA ES DE: \$ 212,286.58

3.3 DETALLE DE GASTO DEL PROGRAMA

| GOBIERNO AUTONOMO DESCENTRALIZADO MUNICIPAL DE PEDRO VICENTE MALDONADO PRESUPUESTO DE GASTOS AÑO 2011 | | | |
|--|---|-------------------|-------------------|
| CODIGO | DENOMINACION | PARCIAL | TOTAL |
| | FUNCION V.- SERVICIOS NO CLASIFICABLES | | |
| 521 | PROGRAMA 2.- SERVICIOS DE LA DEUDA PUBLICA | | |
| | SUPROGRAMA 1.- SERVICIOS DE LA DEUDA PUBLICA | | |
| 9 | APLICACIÓN DE FINANCIAMIENTO | | 212,286.58 |
| 9.6 | AMORTIZACION DE LA DEUDA PUBLICA | 212,286.58 | |
| 9.6.02 | AMORTIZACION DEUDA INTERNA | | |
| 9.6.02.01 | AL SECTOR PUBLICO FINANCIERO | 212,286.58 | |
| | | | |
| | TOTAL | | 212,286.58 |

| | |
|------------------------|---------------------|
| TOTAL DE GASTOS | 3,461,149.00 |
|------------------------|---------------------|

3. DISPOSICIONES GENERALES

De conformidad a lo dispuesto en el Art. 220 del Código Orgánico de Organización Territorial, Autonomía y Descentralización, se considerarán las siguientes Disposiciones Generales regirán para el ejercicio económico del año 2011, y constituye, por tanto, parte integrante de la presente Ordenanza de Presupuesto DE LA EJECUCION PRESUPUESTARIA

RECAUDACION DE INGRESOS

Primera. Los Ingresos se llevarán de conformidad al Catalogo General de Cuentas y el Clasificador Presupuestario de Ingresos y Gastos del Sector Público, emitidas mediante acuerdo No. 204, publicado en el suplemento del registro oficial No. 273 del martes 07 de septiembre del 2010 por parte del Ministerio de Finanzas. Se aplicará en todas las etapas del ciclo presupuestario.

Segunda. Para el proceso de la Contabilidad, las cuentas y subcuentas de los ingresos, se establecerán con sujeción a cada uno de los rubros y partidas del presupuesto municipal.

Tercera. Los ingresos recaudados y que no puedan ser registrados en las partidas previstas en el presupuesto municipal, ingresarán a la cuenta 19.04.99 denominada "Otros no Especificados", pero se establecerán auxiliares para conocer los conceptos de los ingresos.



- Cuarta.** Los títulos de crédito que se emitiesen para el cobro de los impuestos, tasas, multas, etc., serán refrendados por el Director Financiero, Responsable de Rentas, Tesorero y Recaudador.
- Quinta.** Por ningún concepto los servidores municipales podrán recibir dinero por concepto de impuestos, tasas, etc., sin que tenga autorización legal, todo ingreso económico se lo deberá realizar por la oficina de Recaudación.
- Sexta.** Los intereses, recargos por mora u otra causa que se recauden en el pago de los impuestos, tasas, etc., incrementarán el ingreso respectivo y será aplicada a la partida 17.03.01 y 17.04.01.
- Séptima.** Las rebajas por pronto pago del impuesto predial urbano y rural, se deducirá el valor del descuento en el correspondiente título de crédito y se registrará el valor en la cuenta 57.02.99 otros gastos financieros.
- Octava.** Las recaudaciones que se realicen antes de la emisión del título de crédito definitivo, se realizarán con recibos provisionales numerados, en formularios autorizados por el Director Financiero.
- Novena.** La emisión oportuna del catastro urbano y rural así como los avalúos establecidos son de responsabilidad de la Dirección de Planificación y Territorialidad, los catastros de la recolección de basura, arrendamientos, patentes, ocupación de la vía pública es responsabilidad de la Dirección Financiera.
- Décima.** De las recaudaciones de fondos de terceros se retendrá, a favor del Gobierno Autónomo Descentralizado Municipal, el 10% por concepto de gastos de administración, excepto en los valores que la Ley disponga lo contrario.
- Décima Primera.** Ningún servidor municipal emitirá disposición que tienda a alterar, modificar o impedir la recaudación de los ingresos municipales, salvo expresas disposiciones de la Ley.
- Décima Segunda.** Las recaudaciones de los ingresos que se reciban en dinero o en cheques certificados a nombre del Gobierno Autónomo Descentralizado Municipal de Pedro Vicente Maldonado, serán depositados de forma intacta e inmediata, esto es tal como se recaudó y el depósito se realizará en el banco autorizado en el mismo día o máximo al día siguiente hábil de producida la recaudación, incluyendo los fondos ajenos.
- Décima Tercera.** El Tesorero es el responsable de la entrega de los partes diarios de recaudación debidamente desglosados por conceptos de ingresos, adjuntando los duplicados de los títulos de crédito y los depósitos bancarios al departamento de contabilidad para su oportuno registro.



AUTORIZACION DE GASTOS

Décima Cuarta. La Dirección Financiera no podrá comprometer, ni autorizar pagos, sin el respaldo de la asignación presupuestaria correspondiente.

Décima Quinta. Los servidores públicos caucionados, que por razón de labores de entrega - recepción de bienes y/o valores, deban permanecer en sus funciones con posterioridad a la cesación de sus cargos, tendrán derecho a percibir honorarios conforme lo determina la Ley. El tiempo para el pago de estos honorarios no podrá exceder a 30 días y se calculará considerando el valor de la última remuneración mensual que perciba tal funcionario, el Jefe de Recursos Humanos, verificará el tiempo de trabajo realmente empleado en estas labores para efectos del pago de honorarios.

Décima Sexta. En todas las etapas del ciclo presupuestario se aplicará el clasificador presupuestario de Ingresos y Gastos del Sector Público que se encuentre vigente.

Décima Séptima. Para el proceso de la Contabilidad, las cuentas y subcuentas de los egresos, se establecerán con sujeción a cada uno de los rubros y partidas del presupuesto municipal.

Décima Octava. Cuando el Alcalde lo requiera será comunicado sobre el saldo de cada una de las partidas presupuestarias de ingresos y gastos a nivel auxiliar por parte del Director Financiero, para que tome las decisiones relacionadas con el compromiso, obligación y pago.

Décima Novena. Cuando las órdenes de pago emitidas por autoridad competente no cumplan con los aspectos legales o financieros pertinentes, el Director Financiero podrá objetar por escrito dicha orden aduciendo las razones legales de esta negativa, si se insiste, se procederá al pago bajo la responsabilidad de quien emitió ese insisto de conformidad al Art. 41 de la Ley Orgánica de la Contraloría General del Estado.

Vigésima. Todos los pagos se realizarán con transferencia directa a cada uno de los beneficiarios a excepción de los que se realice con caja chica o de los fondos a rendir cuentas, Las transferencias serán firmadas conjuntamente por el Director Financiero y Tesorero y a falta del primero lo hará el Alcalde.

Vigésima Primera. Las órdenes de pago deberán ser revisadas por el Director Financiero, sin cuyo requisito no podrán ser cancelados por el Tesorero.

Vigésima Segunda. El valor recaudado de fondos de terceros, serán informados por escrito por parte del Tesorero al Director Financiero a fin de que disponga la transferencia a los respectivos



beneficiarios, dentro del plazo de 48 horas de producida la recaudación, bajo la responsabilidad personal y pecuniaria de dicho funcionario.

Vigésima Tercera. Para el pago de viáticos dentro del país, se procederá de conformidad con la resolución SENRES 2004-0191 publicado en el registro oficial No. 474 del jueves 2 de diciembre del 2004, se reconocerá el valor de los pasajes cuando la institución no proporcione el transporte, para la reposición deberán presentar el boleto o ticket, el pago de viáticos para las salidas fuera del país, se lo realizará conforme lo establecen las leyes y los acuerdos respectivos, cuando la capacitación se realice fuera del lugar del trabajo, se reconocerá el 100% del valor del viático o la subsistencia según corresponda.

Vigésima Cuarta. La partida presupuestaria de gastos 53.08.01 **ALIMENTOS Y BEBIDAS**, será utilizada para el pago de refrigerios a las personas que asisten a eventos de capacitación, seminarios, sesiones de trabajo organizados por el Gobierno Autónomo Descentralizado Municipal.

Vigésima Quinta. La partida presupuestaria de gastos 73.02.07 **DIFUSIÓN INFORMACIÓN Y PUBLICIDAD**, se utilizará para difundir las actividades que realiza el Gobierno Autónomo Descentralizado Municipal, mediante la contratación de espacios permanentes para la difusión de boletines de prensa, convocatorias, rendición de cuentas etc. En revistas, periódicos, radio y TV, que permita resaltar la imagen institucional.

Vigésima Sexta. Queda terminantemente prohibido las colaboraciones y donaciones a personas e instituciones particulares como también a aquellas que tengan presupuesto. Salvo el caso de que se firmen convenios para fines de interés mutuo, previo conocimiento del Concejo.

Vigésima Séptima. El Gobierno Autónomo Descentralizado Municipal de Pedro Vicente Maldonado, pagará a favor de los servidores municipales caucionados el 100% del valor de las pólizas de fidelidad.

Vigésima Octava. Previo la suscripción de contratos de compra de suministros, materiales, servicios, estudios, construcción de obras, etc. se requerirá obligatoriamente la certificación del Director Financiero en la cual debe indicar la existencia de la partida presupuestaria y la disponibilidad de los recursos económicos.

Vigésima Novena. Es obligación del Director de Obras Públicas notificar los atrasos en el cumplimiento de las obras o estudios de los contratistas para proceder al cobro de las multas para la cual deberá presentar la liquidación correspondiente la misma que permitirá emitir los títulos de crédito respectivos a fin de realizar los descuentos en el pago de las planillas.



Trigésima. En los contratos de estudios y obras, se exigirá las siguientes garantías: el 100% del valor del anticipo y el 5% del cumplimiento del contrato, mediante una garantía bancaria, póliza de seguro, hipotecas, y depósitos en efectivo, el Tesorero tiene la obligación ineludible de hacer conocer al Director Financiero y notificar con 30 días de anticipación al contratista o a su representante legal y a la empresa que otorgó el seguro para que procedan a renovar la garantía y de no dar cumplimiento proceder al cobro de dichas garantías inmediatamente.

Trigésima Primera. La devolución de garantías a los contratistas se realizara exclusivamente con oficio del Director de Obras Públicas cuando se haya comprobado todos los aspectos legales estipulados en el contrato y sustentado en las actas de recepción provisional y definitiva, a excepción de los anticipos de los contratos que estará sujeto a la presentación de las planillas.

Trigésima Segunda. La presente Ordenanza Presupuestaria entrará en vigencia desde el 1 de Enero del 2011, una vez que sea sancionado por el señor Alcalde del Gobierno Autónomo Descentralizado Municipal de Pedro Vicente Maldonado.

Dado en la Sala de Sesiones del Gobierno Municipal de Pedro Vicente Maldonado, a los 20 días del mes de diciembre del año 2010

SR. FREDDY GAON SABANDO

Vicealcalde del Cantón

DR. FRANCISCO CRIOLLO Y.

Secretario General del Concejo (e)

CERTIFICADO DE DISCUSIÓN

En mi calidad de Secretario General (e) del Gobierno Autónomo Descentralizado Municipal de Pedro Vicente Maldonado, Provincia de Pichincha, **CERTIFICO** que la presente Ordenanza fue conocida, discutida y aprobada en dos debates realizados en las sesiones ordinarias del día 10 en primer debate y del día 20 de diciembre del 2010 en segundo y definitivo debate. Lo certifico.-.

DR. FRANCISCO CRIOLLO Y.

Secretario General (e)



ALCALDIA DEL GOBIERNO MUNICIPAL DEL CANTON PEDRO VICENTE MALDONADO, Provincia de Pichincha, 24 de diciembre del 2010.- Todos los funcionarios, servidores y trabajadores municipales durante el ejercicio económico del 2011 ejecutarán lo dispuesto en esta Ordenanza.

EJECUTESE.-

ABOGADO PACÍFICO EGÚEZ FALCÓN

Alcalde

CERTIFICO.- Que la presente Ordenanza fue sancionada por el Señor Abogado Pacífico Egúez Falcón, Alcalde del Cantón Pedro Vicente Maldonado, el día 24 de diciembre del 2010.

DR. FRANCISCO CRIOLLO
Secretario General del Gobierno Municipal (e)



ANEXOS



DISTRIBUTIVO DE REMUNERACIONES DE FUNCIONARIOS EMPLEADOS Y TRABAJADORES



| GOBIERNO AUTONOMO DESCENTRALIZADO MUNICIPAL PEDRO VICENTE MALDONADO | | | | | | | | | | |
|--|---|-----------------------|--------------------|-----------------|--------------------|--------------------|-----------------------|------------------|-----------|---------------|
| PROGRAMA: 111 ADMINISTRACION GENERAL | | | | | | | | | | |
| DISTRIBUTIVO DE REMUNERACIONES UNIFICADAS PARA EL EJERCICIO ECONOMICO DEL 2011 | | | | | | | | | | |
| No. | CARGO | REMUN. UNIFICADA | DECIMO TERCERO | DECIMO CUARTO | FONDOS RESERVA | IESS PAT. 11.15% | COSTO AÑO MES | IESS PER. 11.35% | NOVEDAD | R. UNIF. 2011 |
| 1 | EGUEZ FALCON PACIFICO ALCALDE | 38,400.00 3,200.00 | 3,200.00 266.67 | 270.00 22.50 | 3,200.00 266.67 | 4,473.60 372.80 | 49,543.60 4,128.63 | 363.20 | EXISTENTE | 3,200.00 |
| 2 | CRIOLLO YAGUANA FRANCISCO SECRETARIO GENERAL | 18,240.00 1,520.00 | 1,520.00 126.67 | 270.00 22.50 | 1,520.00 126.67 | 2,124.96 177.08 | 23,674.96 1,972.91 | 172.52 | EXISTENTE | 1,520.00 |
| 3 | JIMBO MENDOZA JULIA MARIA DIRECCION ADMINISTRATIVA | 22,200.00 1,850.00 | 1,850.00 154.17 | 270.00 22.50 | 1,850.00 154.17 | 2,586.30 215.53 | 28,756.30 2,396.36 | 209.98 | EXISTENTE | 1,850.00 |
| 4 | SALAZAR ESQUIVEL NEY ARMANDO DIRECCION DE TALENTO HUMANO | 22,200.00 1,850.00 | 1,850.00 154.17 | 270.00 22.50 | 1,850.00 154.17 | 2,586.30 215.53 | 28,756.30 2,396.36 | 209.98 | EXISTENTE | 1,850.00 |
| 5 | INGENIERO DE SISTEMAS | 12,122.00 1,102.00 | 1,010.17 84.18 | 67.50 5.63 | 0.00 0.00 | 1,412.21 128.38 | 14,611.88 1,320.19 | 125.08 | CREACION | 1,102.00 |
| 6 | ADMINISTRADOR CENTRO COMERCIAL | 4,914.00 819.00 | 409.50 34.13 | 67.50 11.25 | 0.00 0.00 | 572.48 95.41 | 5,963.48 959.79 | 92.96 | CREACION | 819.00 |
| 7 | CALAHORRANO SILVA EDGAR MAURICIO PROCURADOR SINDICO | 22,200.00 1,850.00 | 1,850.00 154.17 | 270.00 22.50 | 1,850.00 154.17 | 1,856.95 154.75 | 28,026.95 2,335.58 | 150.76 | EXISTENTE | 1,850.00 |
| 8 | OJEDA VAZQUEZ EDWIN NORBERTO AYUDANTE DE SINDICATURA | 7,344.00 612.00 | 612.00 51.00 | 270.00 22.50 | 612.00 51.00 | 855.58 71.30 | 9,693.58 807.80 | 69.46 | EXISTENTE | 612.00 |
| 9 | BRAVO VERGARA JENNY ALEXANDRA ASISTENTE PROFESIONAL | 6,384.00 532.00 | 532.00 44.33 | 270.00 22.50 | 532.00 44.33 | 743.74 61.98 | 8,461.74 705.14 | 60.38 | EXISTENTE | 532.00 |
| 10 | MONTALBAN MANCHAY RONAL SANTIAGO ASISTENTE PROFESIONAL | 6,384.00 532.00 | 532.00 44.33 | 270.00 22.50 | 532.00 44.33 | 743.74 61.98 | 8,461.74 705.14 | 60.38 | EXISTENTE | 532.00 |
| 11 | REYES BAU JORGE SERAFIN ASISTENTE PROFESIONAL | 6,792.00 566.00 | 566.00 47.17 | 270.00 22.50 | 566.00 47.17 | 791.27 65.94 | 8,985.27 748.77 | 64.24 | EXISTENTE | 566.00 |
| 12 | LARCOS RODRIGUEZ JOSE LUIS ASISTENTE PROFESIONAL | 7,344.00 612.00 | 612.00 51.00 | 270.00 22.50 | 612.00 51.00 | 855.58 71.30 | 9,693.58 807.80 | 69.46 | EXISTENTE | 612.00 |
| 13 | MATABAY CALEÑO ALSHELMO GERMAN ANALISTA DE SISTEMAS | 8,892.00 741.00 | 741.00 61.75 | 270.00 22.50 | 741.00 61.75 | 1,035.92 86.33 | 11,679.92 973.33 | 84.10 | EXISTENTE | 741.00 |
| 14 | VILLACIS URBINA BEATRIS AMPARO ASISTENTE ADMINISTRATIVO | 6,048.00 504.00 | 504.00 42.00 | 270.00 22.50 | 504.00 42.00 | 704.59 58.72 | 8,030.59 669.22 | 57.20 | EXISTENTE | 504.00 |
| 15 | GUERRERO MALDONADO KELVIN ALEXAND CHOFER | 7,350.00 612.50 | 612.50 51.04 | 270.00 22.50 | 612.00 51.00 | 856.28 71.36 | 9,700.78 808.40 | 69.52 | EXISTENTE | 612.50 |
| 16 | JIMENEZ IMAICELA JOSE FRANCISCO CHOFER | 7,348.92 612.41 | 612.41 51.03 | 270.00 22.50 | 612.41 51.03 | 856.15 71.35 | 9,699.89 808.32 | 69.51 | EXISTENTE | 612.41 |
| 17 | VELOZ YEPEZ MIGUEL PATRICIO CHOFER | 7,348.92 612.41 | 612.41 51.03 | 270.00 22.50 | 612.41 51.03 | 856.15 71.35 | 9,699.89 808.32 | 69.51 | EXISTENTE | 612.41 |
| 18 | CALLE SANCHEZ PEDRO SANTIAGO RESPONSABLE CONTROL Y USO DE VEHICULO | 11,844.00 987.00 | 987.00 82.25 | 270.00 22.50 | 987.00 82.25 | 1,379.83 114.99 | 15,467.83 1,288.99 | 112.02 | EXISTENTE | 987.00 |
| 19 | CAMPOVERDE LEIVA LIVIA MERCEDES CONSERJE | 5,736.00 478.00 | 478.00 39.83 | 270.00 22.50 | 478.00 39.83 | 668.24 55.69 | 7,630.24 635.85 | 54.25 | EXISTENTE | 478.00 |
| 20 | MUNOZ CALDERON OLGA BEATRIZ CONSERJE ESC. MUNICIPAL | 5,736.00 478.00 | 478.00 39.83 | 270.00 22.50 | 478.00 39.83 | 668.24 55.69 | 7,630.24 635.85 | 54.25 | EXISTENTE | 478.00 |
| 21 | REGISTRADOR DE LA PROPIEDAD | 18,500.00 1,850.00 | 1,541.67 128.47 | 67.50 5.63 | 0.00 | 2,155.25 215.53 | 22,264.42 2,199.62 | 209.98 | CREACION | 1,850.00 |
| 22 | SECRETARIO REGISTRO DE LA PROPIEDAD | 6,120.00 612.00 | 510.00 42.50 | 67.50 5.63 | 0.00 | 712.98 71.30 | 7,410.48 731.42 | 69.46 | CREACION | 612.00 |
| 22 | TOTAL AÑO | 259,447.84 | 21,620.65 | 5,130.00 | 18,148.82 | 29,496.32 | 333,843.64 | | | |
| | TOTAL MES | 22,532.32 | 1,801.72 | 433.13 | 1,512.40 | 2,564.24 | 28,843.80 | | | |



| GOBIERNO MUNICIPAL DE PEDRO VICENTE MALDONADO | | | | | | | | | | |
|--|--|-----------------------|--------------------|-----------------|--------------------|--------------------|-----------------------|-----------|-----------|----------|
| PROGRAMA: 121 DIRECCION FINANCIERA | | | | | | | | | | |
| DISTRIBUTIVO DE REMUNERACIONES UNIFICADAS PARA EL EJERCICIO ECONOMICO DEL 2011 | | | | | | | | | | |
| No. | CARGO | REMUN. | DECIMO | DECIMO | FONDOS | IESS PAT. | COSTO | IESS PER. | NOVEDAD | R. UNIF. |
| | | UNIFICADA | TERCERO | CUARTO | RESERVA | 11.15% | AÑO MES | 11.35% | | 2011 |
| 1 | CHULDE NARANJO JOSE HERNAN FINANCIERO | 22,200.00 1,850.00 | 1,850.00 154.17 | 270.00 22.50 | 1,850.00 154.17 | 2,586.30 215.53 | 28,756.30 2,396.36 | 209.98 | EXISTENTE | 1,850.00 |
| 2 | FLORES REINOSO VERONICA MARIBEL ANALISTA PRESUPUESTARIO | 6,792.00 566.00 | 566.00 47.17 | 270.00 22.50 | 566.00 47.17 | 791.27 65.94 | 8,985.27 748.77 | 64.24 | EXISTENTE | 566.00 |
| 3 | VALAREZO VARGAS ROSA OFELIA CONTADORA GENERAL | 13,224.00 1,102.00 | 1,102.00 91.83 | 270.00 22.50 | 1,102.00 91.83 | 1,540.60 128.38 | 17,238.60 1,436.55 | 125.08 | EXISTENTE | 1,102.00 |
| 4 | HIDALGO CALDERON MARTHA MORMI ANALISTA FINANCIERO | 6,792.00 566.00 | 566.00 47.17 | 270.00 22.50 | 566.00 47.17 | 791.27 65.94 | 8,985.27 748.77 | 64.24 | EXISTENTE | 566.00 |
| 5 | CARVAJAL NUÑEZ VILMA CRISTINA ANALISTA FINANCIERO | 6,792.00 566.00 | 566.00 47.17 | 270.00 22.50 | 566.00 47.17 | 791.27 65.94 | 8,985.27 748.77 | 64.24 | EXISTENTE | 566.00 |
| 6 | ASIPUELA VASCO CARMELA TESORERA | 13,224.00 1,102.00 | 1,102.00 91.83 | 270.00 22.50 | 1,102.00 91.83 | 1,540.60 128.38 | 17,238.60 1,436.55 | 125.08 | EXISTENTE | 1,102.00 |
| 7 | MESIAS PEREZ XIMENA PATRICIA RECAUDADORA | 6,792.00 566.00 | 566.00 47.17 | 270.00 22.50 | 566.00 47.17 | 791.27 65.94 | 8,985.27 748.77 | 64.24 | EXISTENTE | 566.00 |
| 8 | CABEZAS ZULAY VIOLETA ASISTENTE ADMINISTRATIVO | 6,384.00 532.00 | 532.00 44.33 | 270.00 22.50 | 532.00 44.33 | 743.74 61.98 | 8,461.74 705.14 | 60.38 | EXISTENTE | 532.00 |
| 9 | MUÑOZ LANDAZURI DALLY EDGAR RECAUDACION POR RENTAS | 9,828.00 819.00 | 819.00 68.25 | 270.00 22.50 | 819.00 68.25 | 1,144.96 95.41 | 12,880.96 1,073.41 | 92.96 | EXISTENTE | 819.00 |
| 9 | TOTAL AÑO | 92,028.00 | 7,669.00 | 2,430.00 | 7,669.00 | 10,721.26 | 120,517.26 | | | |
| | TOTAL MES | 7,669.00 | 639.08 | 202.50 | 639.08 | 893.44 | 10,043.11 | | | |



**GOBIERNO AUTONOMO DESCENTRALIZADO MUNICIPAL PEDRO VICENTE MALDONADO
PROGRAMA: 131 JUSTICIA POLICIA Y VIGILANCIA
DISTRIBUTIVO DE REMUNERACIONES UNIFICADAS PARA EL EJERCICIO ECONOMICO DEL 2011**

| No. | CARGO | REMUN. UNIFICADA | DECIMO TERCERO | DECIMO CUARTO | FONDOS RESERVA | IESS PAT. 11.15% | COSTO AÑO MES | IESS PER. 11.35% | NOVEDAD | R. UNIF. 2011 |
|-----|---|-----------------------|-------------------|------------------|-------------------|---------------------|-----------------------|---------------------|-----------|------------------|
| 1 | SARANGO GRANDA DARWIN PATR COMISARIO | 13,224.00 1,102.00 | 1,102.00 91.83 | 270.00 22.50 | 1,102.00 91.83 | 1,540.60 128.38 | 17,238.60 1,436.55 | 125.08 | EXISTENTE | 1,102.00 |
| 2 | MELLENDEZ CISNEROS DAGOBERTE POLICIA MUNICIPAL | 6,048.00 504.00 | 504.00 42.00 | 270.00 22.50 | 504.00 42.00 | 704.59 58.72 | 8,030.59 669.22 | 57.20 | EXISTENTE | 504.00 |
| 3 | ALBAN GARCIA JAIME GUSTAVO POLICIA MUNICIPAL | 6,048.00 504.00 | 504.00 42.00 | 270.00 22.50 | 504.00 42.00 | 704.59 58.72 | 8,030.59 669.22 | 57.20 | EXISTENTE | 504.00 |
| 4 | BENALCAZAR BENALCAZAR LOIDA POLICIA MUNICIPAL | 6,048.00 504.00 | 504.00 42.00 | 270.00 22.50 | 504.00 42.00 | 704.59 58.72 | 8,030.59 669.22 | 57.20 | EXISTENTE | 504.00 |
| 5 | AVILES CARRANZA VICTOR MANU POLICIA MUNICIPAL | 6,048.00 504.00 | 504.00 42.00 | 270.00 22.50 | 504.00 42.00 | 704.59 58.72 | 8,030.59 669.22 | 57.20 | EXISTENTE | 504.00 |
| 6 | BUSTAMANTE CRUZ EDY EFRAIN POLICIA MUNICIPAL | 6,048.00 504.00 | 504.00 42.00 | 270.00 22.50 | 504.00 42.00 | 704.59 58.72 | 8,030.59 669.22 | 57.20 | EXISTENTE | 504.00 |
| 7 | POLICIA MUNICIPAL | 4,560.00 380.00 | 380.00 31.67 | 0.00 0.00 | 380.00 31.67 | 531.24 44.27 | 5,851.24 487.60 | 43.13 | EXISTENTE | 380.00 |
| 7 | TOTAL AÑO | 48,024.00 | 4,002.00 | 1,620.00 | 4,002.00 | 5,594.80 | 63,242.80 | | | |
| | TOTAL MES | 4,002.00 | 333.50 | 135.00 | 333.50 | 466.23 | 5,270.23 | | | |



**GOBIERNO AUTONOMO DESCENTRALIZADO MUNICIPAL PEDRO VICENTE MALDONADO
PROGRAMA: 211 DIRECCION DE PATRIMONIO CULTURAL INF. EDUCATIVA Y COMUNICACIÓN CORPORATIVA
DISTRIBUTIVO DE REMUNERACIONES UNIFICADAS PARA EL EJERCICIO ECONOMICO DEL 2011**

| No. | CARGO | REMUN. UNIFICADA | DECIMO TERCERO | DECIMO CUARTO | FONDOS RESERVA | IESS PAT. 11.15% | COSTO AÑO MES | IESS PER. 11.35% | NOVEDAD | R. UNIF. 2011 |
|-----|---|-----------------------|--------------------|------------------|--------------------|---------------------|-----------------------|---------------------|-----------|------------------|
| 1 | VALAREZO FERNANDEZ HUGO PATRICIO DIRECTOR | 22,200.00 1,850.00 | 1,850.00 154.17 | 270.00 22.50 | 1,850.00 154.17 | 2,586.30 215.53 | 28,756.30 2,396.36 | 209.98 | EXISTENTE | 1,850.00 |
| 2 | BALLADARES BALLADARES MARIA FERNANDA PROFESOR ESC. MUNICIPAL | 7,344.00 612.00 | 612.00 51.00 | 270.00 22.50 | 612.00 51.00 | 855.58 71.30 | 9,693.58 807.80 | 69.46 | EXISTENTE | 612.00 |
| 3 | BONE NAPA FAUSTO LEODAN PROFESOR ESC. MUNICIPAL | 6,048.00 504.00 | 504.00 42.00 | 270.00 22.50 | 504.00 42.00 | 704.59 58.72 | 8,030.59 669.22 | 57.20 | EXISTENTE | 504.00 |
| 4 | SIGCHOS MEDINA FAUSTO GRONE PROFESOR ESC. MUNICIPAL | 6,048.00 504.00 | 504.00 42.00 | 270.00 22.50 | 504.00 42.00 | 704.59 58.72 | 8,030.59 669.22 | 57.20 | EXISTENTE | 504.00 |
| 5 | CASTILLO GUERRERO GABRIELA ELIZABETH PROFESOR ESC. MUNICIPAL | 6,048.00 504.00 | 504.00 42.00 | 270.00 22.50 | 504.00 42.00 | 704.59 58.72 | 8,030.59 669.22 | 57.20 | EXISTENTE | 504.00 |
| 6 | GOMEZ ENCARNACION LICETH YADIRA PROFESOR ESC. MUNICIPAL | 6,048.00 504.00 | 504.00 42.00 | 270.00 22.50 | 504.00 42.00 | 704.59 58.72 | 8,030.59 669.22 | 57.20 | EXISTENTE | 504.00 |
| 7 | MACHADO MACHADO LOURDES MARGOTH PROFESOR ESC. MUNICIPAL | 6,048.00 504.00 | 504.00 42.00 | 270.00 22.50 | 504.00 42.00 | 704.59 58.72 | 8,030.59 669.22 | 57.20 | EXISTENTE | 504.00 |
| 8 | CEVALLOS CARRILLO NELLY JUDITH PROFESOR ESC. MUNICIPAL | 6,048.00 504.00 | 504.00 42.00 | 270.00 22.50 | 504.00 42.00 | 704.59 58.72 | 8,030.59 669.22 | 57.20 | EXISTENTE | 504.00 |
| 9 | LARA AGUILAR XIMENA ALEXANDRA PROFESOR ESC. MUNICIPAL | 6,048.00 504.00 | 504.00 42.00 | 270.00 22.50 | 504.00 42.00 | 704.59 58.72 | 8,030.59 669.22 | 57.20 | EXISTENTE | 504.00 |
| 10 | PARRAGA MERA JACINTA AGUSTINA PROFESOR ESC. MUNICIPAL | 6,048.00 504.00 | 504.00 42.00 | 270.00 22.50 | 504.00 42.00 | 704.59 58.72 | 8,030.59 669.22 | 57.20 | EXISTENTE | 504.00 |
| 11 | CALDERON CHASIPANTA MERSI MARGARITA PROFESOR ESC. MUNICIPAL | 6,048.00 504.00 | 504.00 42.00 | 270.00 22.50 | 504.00 42.00 | 704.59 58.72 | 8,030.59 669.22 | 57.20 | EXISTENTE | 504.00 |
| 12 | JIMENEZ BARZALLO FAUSTA RINA PROFESOR ESC. MUNICIPAL | 6,048.00 504.00 | 504.00 42.00 | 270.00 22.50 | 504.00 42.00 | 704.59 58.72 | 8,030.59 669.22 | 57.20 | EXISTENTE | 504.00 |
| 13 | RIVERA PURUNCAJAS ROCIO PROFESOR ESC. MUNICIPAL | 6,048.00 504.00 | 504.00 42.00 | 270.00 22.50 | 504.00 42.00 | 704.59 58.72 | 8,030.59 669.22 | 57.20 | EXISTENTE | 504.00 |
| 14 | MACAS AMBULUDI ALFREDO DANIEL PROFESOR ESC. MUNICIPAL | 6,048.00 504.00 | 504.00 42.00 | 270.00 22.50 | 504.00 42.00 | 704.59 58.72 | 8,030.59 669.22 | 57.20 | EXISTENTE | 504.00 |
| 14 | TOTAL AÑO | 102,120.00 | 8,510.00 | 3,780.00 | 8,510.00 | 11,896.98 | 134,816.98 | | | |
| | TOTAL MES | 8,510.00 | 709.17 | 315.00 | 709.17 | 991.42 | 11,234.75 | | | |



**GOBIERNO AUTONOMO DESCENTRALIZADO MUNICIPAL PEDRO VICENTE MALDONADO
PROGRAMA: 311 DIRECCION DE PLANIFICACION Y TERRITORIALIDAD
DISTRIBUTIVO DE REMUNERACIONES UNIFICADAS PARA EL EJERCICIO ECONOMICO DEL 2011**

| No. | CARGO | REMUN. UNIFICADA | DECIMO TERCERO | DECIMO CUARTO | FONDOS RESERVA | IESS PAT. 11.15% | COSTO AÑO MES | IESS PER. 11.35% | NOVEDAD | R. UNIF. 2011 |
|-----|--|-------------------------------------|----------------------------------|----------------------------------|----------------------------------|----------------------------------|--------------------------------------|---------------------|-----------|------------------|
| 1 | SALTOS BOADA JAVIER OSWALDO DIRECTOR | 22,200.00 1,850.00 | 1,850.00 154.17 | 270.00 22.50 | 1,850.00 154.17 | 2,586.30 215.53 | 28,756.30 2,396.36 | 209.98 | EXISTENTE | 1,850.00 |
| 2 | SOLORZANO BARBOZA WILLAN DARIO PROYECTISTA | 11,844.00 987.00 | 987.00 82.25 | 270.00 22.50 | 987.00 82.25 | 1,379.83 114.99 | 15,467.83 1,288.99 | 112.02 | EXISTENTE | 987.00 |
| 3 | LUCIO LLANOS DIOGENES LUPERCIO PROMOTOR COMUNITARIO | 6,384.00 532.00 | 532.00 44.33 | 270.00 22.50 | 532.00 44.33 | 775.66 64.64 | 8,493.66 707.80 | 49.74 | EXISTENTE | 532.00 |
| 4 | ONATE FLORES JOSE VIRGILIO GESTION DE PROYECTOS | 8,004.00 667.00 | 667.00 55.58 | 270.00 22.50 | 667.00 55.58 | 932.47 77.71 | 10,540.47 878.37 | 75.70 | EXISTENTE | 667.00 |
| 5 | BASTIDAS FLORES RAFAEL EDMUNDO TOPOGRAFO | 9,828.00 819.00 | 819.00 68.25 | 270.00 22.50 | 819.00 68.25 | 1,144.96 95.41 | 12,880.96 1,073.41 | 92.96 | EXISTENTE | 819.00 |
| 6 | VACANTE ESPECIALISTA EN AVALUOS Y CATASTR | 15,432.00 1,286.00 | 1,286.00 107.17 | 270.00 22.50 | 0.00 0.00 | 1,797.83 149.82 | 18,785.83 1,565.49 | 145.96 | EXISTENTE | 1,286.00 |
| 7 | GAIBOR PUENTE CARLOS EDUARDO AYUDANTE AVALUOS Y CATASTROS | 6,792.00 566.00 | 566.00 47.17 | 270.00 22.50 | 566.00 47.17 | 791.27 65.94 | 8,985.27 748.77 | 64.24 | EXISTENTE | 566.00 |
| 7 | TOTAL AÑO TOTAL MES | 80,484.00 6,707.00 | 6,707.00 558.92 | 1,890.00 157.50 | 5,421.00 451.75 | 9,408.31 784.03 | 103,910.31 8,659.19 | | | |



**GOBIERNO AUTONOMO DESCENTRALIZADO MUNICIPAL PEDRO VICENTE MALDONADO
PROGRAMA: 321 DIRECCION DE AMBIENTE
DISTRIBUTIVO DE REMUNERACIONES UNIFICADAS PARA EL EJERCICIO ECONOMICO DEL 2011**

| No. | CARGO | REMUN. UNIFICADA | DECIMO TERCERO | DECIMO CUARTO | FONDOS RESERVA | IESS PAT. 11.15% | COSTO AÑO MES | IESS PER. 11.35% | NOVEDAD | R. UNIF. 2011 |
|-----|--|-----------------------|--------------------|------------------|--------------------|---------------------|-----------------------|---------------------|-----------|------------------|
| 1 | MOYA JIMENEZ EDISON PATRICIO DIRECTOR | 22,200.00 1,850.00 | 1,850.00 154.17 | 270.00 22.50 | 1,850.00 154.17 | 2,586.30 215.53 | 28,756.30 2,396.36 | 209.98 | EXISTENTE | 1,850.00 |
| 2 | CASTILLO GUERRERO NAYMER BELINDA PROMOTOR DE AMBIENTE | 7,344.00 612.00 | 612.00 51.00 | 270.00 22.50 | 612.00 51.00 | 855.58 71.30 | 9,693.58 807.80 | 69.46 | EXISTENTE | 612.00 |
| 3 | MERO ZAMBRANO JOSE DAVID TECNICO DE PRODUCCION | 9,828.00 819.00 | 819.00 68.25 | 270.00 22.50 | 819.00 68.25 | 1,144.96 95.41 | 12,880.96 1,073.41 | 92.96 | EXISTENTE | 819.00 |
| 4 | VACANTE ESPECIALISTA EN PRODUCCION | 7,344.00 612.00 | 612.00 51.00 | 270.00 22.50 | 0.00 0.00 | 855.58 71.30 | 9,081.58 756.80 | 69.46 | EXISTENTE | 612.00 |
| 5 | SANDOVAL CASTILLO MARIA ELIZABETH TECNICA DE TURISMO | 9,828.00 819.00 | 819.00 68.25 | 270.00 22.50 | 819.00 68.25 | 1,144.96 95.41 | 12,880.96 1,073.41 | 92.96 | EXISTENTE | 819.00 |
| 5 | TOTAL AÑO | 56,544.00 | 4,712.00 | 1,350.00 | 4,100.00 | 6,587.38 | 73,293.38 | | | |
| | TOTAL MES | 4,712.00 | 392.67 | 112.50 | 341.67 | 548.95 | 6,107.78 | | | |



**GOBIERNO AUTONOMO DESCENTRALIZADO MUNICIPAL PEDRO VICENTE MALDONADO
PROGRAMA: 361 DIRECCION DE OBRAS PÚBLICAS
DISTRIBUTIVO DE REMUNERACIONES UNIFICADAS PARA EL EJERCICIO ECONOMICO DEL 2011**

| No. | CARGO | REMUN. UNIFICADA | DECIMO TERCERO | DECIMO CUARTO | FONDOS RESERVA | IESS PAT. 11.15% | COSTO AÑO MES | IESS PER. 11.35% | NOVEDAD | R. UNIF. 2011 |
|-----|--|-------------------------|-----------------------|-----------------------|-----------------------|-----------------------|-------------------------|---------------------|-----------|------------------|
| 1 | CABEZAS PILAQUINGA ORLANDO DIR. OBRAS PUBLICAS | 22,200.00 1,850.00 | 1,850.00 154.17 | 270.00 22.50 | 1,850.00 154.17 | 2,586.30 215.53 | 28,756.30 2,396.36 | 209.98 | EXISTENTE | 1,850.00 |
| 2 | SILVA CACERES NELSON BOLIVAR FISCALIZADOR | 20,040.00 1,670.00 | 1,670.00 139.17 | 270.00 22.50 | 1,670.00 139.17 | 2,334.66 194.56 | 25,984.66 2,165.39 | 189.55 | EXISTENTE | 1,670.00 |
| 3 | ESPECIALISTA EN VIVIENDA | 13,224.00 1,102.00 | 1,102.00 91.83 | 270.00 22.50 | 0.00 0.00 | 1,540.60 128.38 | 16,136.60 1,344.72 | 125.08 | CREACION | 1,102.00 |
| 4 | MALDONADO ALDAZ GLADYS YOLANDA ASISTENTE ADMINISTRATIVO | 6,384.00 532.00 | 532.00 44.33 | 270.00 22.50 | 532.00 44.33 | 743.74 61.98 | 8,461.74 705.14 | 60.38 | EXISTENTE | 532.00 |
| 4 | TOTAL AÑO TOTAL MES | 61,848.00 5,154.00 | 5,154.00 429.50 | 1,080.00 90.00 | 4,052.00 337.67 | 7,205.29 600.44 | 79,339.29 6,611.61 | | | |
| 68 | TOTALES AÑO TOTALES MES | 706,521.84 59,286.32 | 59,286.32 5,281.78 | 18,090.00 1,530.00 | 51,902.82 4,325.24 | 81,612.36 6,848.74 | 917,413.34 77,272.07 | | | |



| GOBIERNO MUNICIPAL DE PEDRO VICENTE MALDONADO | | | | | | | | | | | | |
|--|----------------------------------|-------------------|-------------------|---------------------|------------|----------------|---------------|----------------|------------------|---------------|---------------|-----------|
| PROGRAMA: 111 ADMINISTRACION GENERAL | | | | | | | | | | | | |
| DISTRIBUTIVO DE SALARIOS UNIFICADOS PARA EL EJERCICIO ECONOMICO DEL 2011 | | | | | | | | | | | | |
| No. | CARGO | SALARIO UNIFICADO | SUBSIDIO FAMILIAR | SUBSIDIO ANTIGÜEDAD | TRANSPORTE | DECIMO TERCERO | DECIMO CUARTO | FONDOS RESERVA | IESS PAT. 12.15% | COSTO AÑO MES | S. UNIF. 2011 | NOVEDAD |
| 1 | JUMBO BUSTAMANTE CARLOS GILBERTO | 7,348.92 | 96.00 | 84.00 | 0.00 | 612.41 | 270.00 | 612.41 | 892.89 | 9,916.63 | | |
| | | 612.41 | 8.00 | 7.00 | 0.00 | 51.03 | 22.50 | 51.03 | 74.41 | 826.39 | 612.41 | EXISTENTE |
| 1 | TOTAL AÑO | 7,348.92 | 96.00 | 84.00 | 0.00 | 612.41 | 270.00 | 612.41 | 892.89 | 9,916.63 | | |
| | TOTAL MES | 612.41 | 8.00 | 7.00 | 0.00 | 51.03 | 22.50 | 51.03 | 74.41 | 826.39 | | |



| GOBIERNO MUNICIPAL DE PEDRO VICENTE MALDONADO | | | | | | | | | | | | | |
|--|------------------------------|-----------|----------|------------|------------|---------|--------|---------|-----------|-----------|-----------|----------|-----------|
| PROGRAMA: 311 DIRECCION DE PLANIFICACION Y TERRITORIALIDAD | | | | | | | | | | | | | |
| DISTRIBUTIVO DE SALARIOS UNIFICADOS PARA EL EJERCICIO ECONOMICO DEL 2011 | | | | | | | | | | | | | |
| No. | CARGO | SALARIO | SUBSIDIO | SUBSIDIO | TRANSPORTE | DECIMO | DECIMO | FONDOS | IESS PAT. | COSTO | IESS PER. | S. UNIF. | NOVEDAD |
| | | UNIFICADO | FAMILIAR | ANTIGÜEDAD | | TERCERO | CUARTO | RESERVA | 12.15% | AÑO MES | 9.35% | 2011 | |
| 1 | AYAVACA LUNA MANUEL GERARDO | 5,194.56 | 24.00 | 156.00 | 0.00 | 432.88 | 270.00 | 432.88 | 631.14 | 7,141.46 | | | |
| | | 432.88 | 2.00 | 13.00 | 0.00 | 36.07 | 22.50 | 36.07 | 52.59 | 595.12 | 40.47 | 432.88 | EXISTENTE |
| 2 | SARMIENTO VIVAR JOSE VICENTE | 5,194.56 | 0.00 | 156.00 | 0.00 | 432.88 | 270.00 | 432.88 | 631.14 | 7,117.46 | | | |
| | | 432.88 | 0.00 | 13.00 | 0.00 | 36.07 | 22.50 | 36.07 | 52.59 | 593.12 | 40.47 | 432.88 | EXISTENTE |
| 2 | TOTAL AÑO | 10,389.12 | 24.00 | 312.00 | 0.00 | 865.76 | 540.00 | 865.76 | 1,262.28 | 14,258.92 | | | |
| | TOTAL MES | 865.76 | 2.00 | 26.00 | 0.00 | 72.15 | 45.00 | 72.15 | 105.19 | 1,188.24 | | | |



| GOBIERNO MUNICIPAL DE PEDRO VICENTE MALDONADO | | | | | | | | | | | | | |
|--|-----------------------------|-------------------|-------------------|-----------------|---------------|-----------------|-----------------|-----------------|------------------|-------------------|-----------------|---------------|-----------|
| PROGRAMA: 321 DIRECCION DE AMBIENTE | | | | | | | | | | | | | |
| DISTRIBUTIVO DE SALARIOS UNIFICADOS PARA EL EJERCICIO ECONOMICO DEL 2011 | | | | | | | | | | | | | |
| No. | CARGO | SALARIO UNIFICADO | SUBSIDIO FAMILIAR | SUBSIDIO ANTIG | TRANS | DECIMO TERCERO | DECIMO CUARTO | FONDOS RESERVA | IESS PAT. 12.15% | COSTO AÑO MES | IESS PER. 9.35% | S. UNIF. 2011 | NOVEDAD |
| 1 | ARPI ASTUDILLO MANUEL HONOR | 5,194.56 | 24.00 | 108.00 | 240.00 | 432.88 | 270.00 | 432.88 | 631.14 | 7,333.46 | | | |
| | | 432.88 | 2.00 | 9.00 | 20.00 | 36.07 | 22.50 | 36.07 | 52.59 | 611.12 | 40.47 | 432.88 | EXISTENTE |
| 2 | VILLAGOMEZ MONTERO EFRAIN | 7,348.92 | 0.00 | 84.00 | 0.00 | 612.41 | 270.00 | 612.41 | 892.89 | 9,820.63 | | | |
| | | 612.41 | 0.00 | 7.00 | 0.00 | 51.03 | 22.50 | 51.03 | 74.41 | 818.39 | 57.26 | 612.41 | EXISTENTE |
| 3 | CHIMBO CHIMBO MANUEL IGNAC | 5,194.56 | 0.00 | 108.00 | 0.00 | 432.88 | 270.00 | 432.88 | 631.14 | 7,069.46 | | | |
| | | 432.88 | 0.00 | 9.00 | 0.00 | 36.07 | 22.50 | 36.07 | 52.59 | 589.12 | 40.47 | 432.88 | EXISTENTE |
| 4 | MESTANZA GLORIA MARIA | 5,194.56 | 24.00 | 156.00 | 0.00 | 432.88 | 270.00 | 432.88 | 631.14 | 7,141.46 | | | |
| | | 432.88 | 2.00 | 13.00 | 0.00 | 36.07 | 22.50 | 36.07 | 52.59 | 595.12 | 40.47 | 432.88 | EXISTENTE |
| 5 | GOMEZ QUINONEZ CARMEN MAR | 5,194.56 | 96.00 | 48.00 | 0.00 | 432.88 | 270.00 | 432.88 | 631.14 | 7,105.46 | | | |
| | | 432.88 | 8.00 | 4.00 | 0.00 | 36.07 | 22.50 | 36.07 | 52.59 | 592.12 | 40.47 | 432.88 | EXISTENTE |
| 6 | VILAÑA JOSE ENRIQUE | 5,194.56 | 0.00 | 156.00 | 0.00 | 432.88 | 270.00 | 432.88 | 631.14 | 7,117.46 | | | |
| | | 432.88 | 0.00 | 13.00 | 0.00 | 36.07 | 22.50 | 36.07 | 52.59 | 593.12 | 40.47 | 432.88 | EXISTENTE |
| 7 | JIMENEZ SOTO JOSE SEGUNDO | 5,194.56 | 0.00 | 156.00 | 0.00 | 432.88 | 270.00 | 432.88 | 631.14 | 7,117.46 | | | |
| | | 432.88 | 0.00 | 13.00 | 0.00 | 36.07 | 22.50 | 36.07 | 52.59 | 593.12 | 40.47 | 432.88 | EXISTENTE |
| 8 | ECHESI GARCIA RUBEN | 5,194.56 | 0.00 | 36.00 | 0.00 | 432.88 | 270.00 | 432.88 | 631.14 | 6,997.46 | | | |
| | | 432.88 | 0.00 | 3.00 | 0.00 | 36.07 | 22.50 | 36.07 | 52.59 | 583.12 | 40.47 | 432.88 | EXISTENTE |
| 9 | GONZALEZ JUNGAL JUVENTINO | 5,194.56 | 0.00 | 192.00 | 0.00 | 432.88 | 270.00 | 432.88 | 631.14 | 7,153.46 | | | |
| | | 432.88 | 0.00 | 16.00 | 0.00 | 36.07 | 22.50 | 36.07 | 52.59 | 596.12 | 40.47 | 432.88 | EXISTENTE |
| 10 | RODRIGUEZ MACHADO ANGEL RA | 5,194.56 | 120.00 | 12.00 | 0.00 | 432.88 | 270.00 | 432.88 | 631.14 | 7,093.46 | | | |
| | | 432.88 | 10.00 | 1.00 | 0.00 | 36.07 | 22.50 | 36.07 | 52.59 | 591.12 | 40.47 | 432.88 | EXISTENTE |
| 11 | MONCAYO SOLORIZANO DOMINGO | 5,194.56 | 72.00 | 36.00 | 240.00 | 432.88 | 270.00 | 432.88 | 631.14 | 7,309.46 | | | |
| | | 432.88 | 6.00 | 3.00 | 20.00 | 36.07 | 22.50 | 36.07 | 52.59 | 609.12 | 40.47 | 432.88 | EXISTENTE |
| 12 | RUIZ PEÑAFIEL JORGE ERBEN | 5,194.56 | 96.00 | 36.00 | 0.00 | 432.88 | 270.00 | 432.88 | 631.14 | 7,093.46 | | | |
| | | 432.88 | 8.00 | 3.00 | 0.00 | 36.07 | 22.50 | 36.07 | 52.59 | 591.12 | 40.47 | 432.88 | EXISTENTE |
| 13 | YANZAPANTA YANZAPANTA GUI | 5,194.56 | 96.00 | 108.00 | 0.00 | 432.88 | 270.00 | 432.88 | 631.14 | 7,165.46 | | | |
| | | 432.88 | 8.00 | 9.00 | 0.00 | 36.07 | 22.50 | 36.07 | 52.59 | 597.12 | 40.47 | 432.88 | EXISTENTE |
| 14 | JUMBO JUMBO EDISON DARWIN | 5,194.56 | 24.00 | 36.00 | 0.00 | 432.88 | 270.00 | 432.88 | 631.14 | 7,021.46 | | | |
| | | 432.88 | 2.00 | 3.00 | 0.00 | 36.07 | 22.50 | 36.07 | 52.59 | 585.12 | 40.47 | 432.88 | EXISTENTE |
| 15 | JUMBO MIGUEL ANGEL | 5,194.56 | 0.00 | 48.00 | 0.00 | 432.88 | 270.00 | 432.88 | 631.14 | 7,009.46 | | | |
| | | 432.88 | 0.00 | 4.00 | 0.00 | 36.07 | 22.50 | 36.07 | 52.59 | 584.12 | 40.47 | 432.88 | EXISTENTE |
| 16 | CUEVA TORRES RAMON | 5,194.56 | 120.00 | 84.00 | 240.00 | 432.88 | 270.00 | 432.88 | 631.14 | 7,405.46 | | | |
| | | 432.88 | 10.00 | 7.00 | 20.00 | 36.07 | 22.50 | 36.07 | 52.59 | 617.12 | 40.47 | 432.88 | EXISTENTE |
| 17 | MENDOZA ZAMBRANO ALFREDO R | 5,194.56 | 48.00 | 156.00 | 0.00 | 432.88 | 270.00 | 432.88 | 631.14 | 7,165.46 | | | |
| | | 432.88 | 4.00 | 13.00 | 0.00 | 36.07 | 22.50 | 36.07 | 52.59 | 597.12 | 40.47 | 432.88 | EXISTENTE |
| 17 | TOTAL AÑO | 90,461.88 | 720.00 | 1,560.00 | 720.00 | 7,538.49 | 4,590.00 | 7,538.49 | 10,991.12 | 124,119.98 | | | |
| | TOTAL MES | 7,538.49 | 60.00 | 130.00 | 60.00 | 628.21 | 382.50 | 628.21 | 915.93 | 10,343.33 | | | |



GOBIERNO MUNICIPAL DE PEDRO VICENTE MALDONADO
PROGRAMA: 361 DIRECCION DE OBRAS PÚBLICAS
DISTRIBUTIVO DE SALARIOS UNIFICADOS PARA EL EJERCICIO ECONOMICO DEL 2011

| No. | CARGO | SALARIO UNIFICADO | SUBSIDIO FAMILIAR | SUBSIDIO ANTIGÜEDAD | TRANSPORTE | DECIMO TERCERO | DECIMO CUARTO | FONDOS RESERVA | IESS PAT. 12.15% | COSTO AÑO MES | IESS PER. 9.35% | S. UNIF. 2011 | NOVEDAD |
|-----|----------------------------------|-------------------------------------|--------------------|---------------------|--------------------|-----------------------|--------------------|-----------------------|-----------------------|-------------------------|-----------------|---------------|-----------|
| 1 | DIAZ BRAVO WILLIAN JESUS | 7,560.00 630.00 | 48.00 4.00 | 36.00 3.00 | 0.00 | 630.00 52.50 | 270.00 22.50 | 630.00 52.50 | 918.54 76.55 | 10,092.54 841.05 | 58.91 | 630.00 | EXISTENTE |
| 2 | CALDERON ROCHA NESTOR SANTIAGO | 7,560.00 630.00 | 48.00 4.00 | 24.00 2.00 | 0.00 | 630.00 52.50 | 270.00 22.50 | 630.00 52.50 | 918.54 76.55 | 10,080.54 840.05 | 58.91 | 630.00 | EXISTENTE |
| 3 | CORONEL DELGADO FRANKLIN RODRIGO | 7,560.00 630.00 | 24.00 2.00 | 96.00 8.00 | 0.00 | 630.00 52.50 | 270.00 22.50 | 630.00 52.50 | 918.54 76.55 | 10,128.54 844.05 | 58.91 | 630.00 | EXISTENTE |
| 4 | MARQUEZ MARQUEZ JOSE GIOVANNI | 7,560.00 630.00 | 0.00 0.00 | 144.00 12.00 | 0.00 0.00 | 630.00 52.50 | 270.00 22.50 | 630.00 52.50 | 918.54 76.55 | 10,152.54 846.05 | 58.91 | 630.00 | EXISTENTE |
| 5 | FLORES LUCERO EDUARDO FRANCISCO | 7,560.00 630.00 | 48.00 4.00 | 36.00 3.00 | 240.00 20.00 | 630.00 52.50 | 270.00 22.50 | 630.00 52.50 | 918.54 76.55 | 10,332.54 861.05 | 58.91 | 630.00 | EXISTENTE |
| 6 | PAZ CEDENO ROQUE FRANCISCO | 7,560.00 630.00 | 72.00 6.00 | 36.00 3.00 | 240.00 20.00 | 630.00 52.50 | 270.00 22.50 | 630.00 52.50 | 918.54 76.55 | 10,356.54 863.05 | 58.91 | 630.00 | EXISTENTE |
| 7 | SACON LOPEZ FABIAN | 7,560.00 630.00 | 48.00 4.00 | 36.00 3.00 | 0.00 0.00 | 630.00 52.50 | 270.00 22.50 | 630.00 52.50 | 918.54 76.55 | 10,092.54 841.05 | 58.91 | 630.00 | EXISTENTE |
| 8 | OPERADOR | 6,600.00 550.00 | 48.00 4.00 | 36.00 3.00 | 0.00 0.00 | 550.00 45.83 | 270.00 22.50 | 0.00 | 801.90 66.83 | 8,305.90 692.16 | 51.43 | 550.00 | CREACION |
| 9 | OPERADOR | 6,600.00 550.00 | 48.00 4.00 | 36.00 3.00 | 0.00 0.00 | 550.00 45.83 | 270.00 22.50 | 0.00 | 801.90 66.83 | 8,305.90 692.16 | 51.43 | 550.00 | CREACION |
| 10 | TAPIA ESTRADA SEGUNDO PEDRO | 7,348.92 612.41 | 24.00 2.00 | 156.00 13.00 | 0.00 0.00 | 612.41 51.03 | 270.00 22.50 | 612.41 51.03 | 892.89 74.41 | 9,916.63 826.39 | 57.26 | 612.41 | EXISTENTE |
| 11 | LEIVA RIOFRIO SEGUNDO ARTURO | 7,348.92 612.41 | 48.00 4.00 | 84.00 7.00 | 0.00 0.00 | 612.41 51.03 | 270.00 22.50 | 612.41 51.03 | 892.89 74.41 | 9,868.63 822.39 | 57.26 | 612.41 | EXISTENTE |
| 12 | LOZADA MORA ALFREDO MAURICIO | 7,348.92 612.41 | 72.00 6.00 | 24.00 2.00 | 240.00 20.00 | 612.41 51.03 | 270.00 22.50 | 612.41 51.03 | 892.89 74.41 | 10,072.63 839.39 | 57.26 | 612.41 | EXISTENTE |
| 13 | VEGA DIAS CLAUD PATRICIO | 7,348.92 612.41 | 0.00 0.00 | 24.00 2.00 | 0.00 0.00 | 612.41 51.03 | 270.00 22.50 | 612.41 51.03 | 892.89 74.41 | 9,760.63 813.39 | 57.26 | 612.41 | EXISTENTE |
| 14 | CHOFER VOLQUETA | 6,000.00 500.00 | 0.00 0.00 | 24.00 2.00 | 0.00 0.00 | 500.00 41.67 | 270.00 22.50 | 0.00 | 729.00 60.75 | 7,523.00 626.92 | 46.75 | 500.00 | CREACION |
| 15 | CHOFER VOLQUETA | 6,000.00 500.00 | 0.00 0.00 | 24.00 2.00 | 0.00 0.00 | 500.00 41.67 | 270.00 22.50 | 0.00 | 729.00 60.75 | 7,523.00 626.92 | 46.75 | 500.00 | EXISTENTE |
| 16 | CHOFER VOLQUETA | 6,000.00 500.00 | 0.00 0.00 | 24.00 2.00 | 0.00 0.00 | 500.00 41.67 | 270.00 22.50 | 0.00 | 729.00 60.75 | 7,523.00 626.92 | 46.75 | 500.00 | EXISTENTE |
| 17 | SANTILLAN FOGACHO ANGEL MANUEL | 5,194.56 432.88 | 72.00 6.00 | 12.00 1.00 | 0.00 0.00 | 432.88 36.07 | 270.00 22.50 | 432.88 36.07 | 631.14 52.59 | 7,045.46 587.12 | 40.47 | 432.88 | EXISTENTE |
| 17 | TOTAL AÑO | 118,710.24 TOTAL MES 9,892.52 | 600.00 50.00 | 852.00 71.00 | 720.00 60.00 | 9,892.52 824.38 | 4,590.00 382.50 | 7,292.52 607.71 | 14,423.29 1,201.94 | 157,080.57 13,090.05 | | | |
| 37 | TOTALES AÑO | 226,910.16 TOTALES MES 18,909.18 | 1,440.00 120.00 | 2,808.00 234.00 | 1,440.00 120.00 | 18,909.18 1,575.77 | 9,990.00 832.50 | 16,309.18 1,359.10 | 27,569.58 2,297.47 | 305,376.10 25,448.01 | | | |



| GOBIERNO AUTONOMO DESCENTRALIZADO MUNICIPAL DE PEDRO VICENTE MALDONADO | | | | | | | | | |
|---|--------------------------------------|---------------------|-------------------|------------------|-------------------|---------------------|-------------------|---------------------|------------------|
| PROGRAMA: 111 ADMINISTRACION GENERAL | | | | | | | | | |
| DISTRIBUTIVO DE REMUNERACIONES UNIFICADAS CONCEJALES EJERCICIO ECONOMICO 2011 | | | | | | | | | |
| No. | CARGO | REMUN. UNIFICADA | DECIMO TERCERO | DECIMO CUARTO | FONDOS RESERVA | IESS PAT. 11.15% | COSTO AÑO MES | IESS PER. 11.35% | R. UNIF. 2011 |
| 1 | TACO YANEZ NINFA MERCEDES | 19,200.00 | 1,466.67 | 1,620.00 | 0.00 | 2,140.80 | 24,427.47 | | |
| | CONCEJALA | 1,600.00 | 122.22 | 270.00 | 0.00 | 178.40 | 2,170.62 | 181.60 | 1,600.00 |
| 2 | PARRAGA BURGOS VILMA | 19,200.00 | 1,466.67 | 1,620.00 | 0.00 | 2,140.80 | 24,427.47 | | |
| | CONCEJALA | 1,600.00 | 122.22 | 270.00 | 0.00 | 178.40 | 2,170.62 | 181.60 | 1,600.00 |
| 3 | CORREA MENDOZA JHON FERNANDO | 19,200.00 | 1,466.67 | 1,620.00 | 0.00 | 2,140.80 | 24,427.47 | | |
| | CONCEJAL | 1,600.00 | 122.22 | 270.00 | 0.00 | 178.40 | 2,170.62 | 181.60 | 1,600.00 |
| 4 | AGUILAR ALVAREZ MAIRA DEL CISNE | 19,200.00 | 1,466.67 | 1,620.00 | 0.00 | 2,140.80 | 24,427.47 | | |
| | CONCEJALA | 1,600.00 | 122.22 | 270.00 | 0.00 | 178.40 | 2,170.62 | 181.60 | 1,600.00 |
| 5 | AMBULUDI BUSTAMANTE WALTER FABRICIO | 19,200.00 | 1,466.67 | 1,620.00 | 0.00 | 2,140.80 | 24,427.47 | | |
| | CONCEJAL | 1,600.00 | 122.22 | 270.00 | 0.00 | 178.40 | 2,170.62 | 181.60 | 1,600.00 |
| 6 | GAON SABANDO FREDDY GONZALO | 19,200.00 | 1,466.67 | 1,620.00 | 0.00 | 2,140.80 | 24,427.47 | | |
| | CONCEJAL | 1,600.00 | 122.22 | 270.00 | 0.00 | 178.40 | 2,170.62 | 181.60 | 1,600.00 |
| 7 | MENA MORALES ARMANDO MANASES | 19,200.00 | 1,466.67 | 1,620.00 | 0.00 | 2,140.80 | 24,427.47 | | |
| | CONCEJAL | 1,600.00 | 122.22 | 270.00 | 0.00 | 178.40 | 2,170.62 | 181.60 | 1,600.00 |
| TOTAL AÑO | | 134,400.00 | 10,266.67 | 11,340.00 | 0.00 | 14,985.60 | 170,992.27 | | |
| TOTAL MES | | 11,200.00 | 855.56 | 1,890.00 | 0.00 | 1,248.80 | 15,194.36 | | |
| REMUNERACION ALCALDE | | | | | | | | | |
| | REMUNERACION UNIFICADA | 3,200.00 | | 94,080.00 | DIETAS | | | | |
| | DECIMO TERCER SUELDO | 0.00 | | 170,992.27 | REMUN. | | | | |
| | DECIMO CUARTO SUELDO | 0.00 | | 76,912.27 | 82% | | | | |
| | TOTAL | 3,200.00 | | | | | | | |
| | PORCENTAJE A INCREMENTAR | 50% | | | | | | | |
| | REMUNERACION MINIMA UNIFICADA | 1,600.00 | | | | | | | |



**GOBIERNO AUTONOMO DESCENTRALIZADO MUNICIPAL DE PEDRO VICENTE MALDONADO
FACILITADORAS CONVENIO INFA
DISTRIBUTIVO DE REMUNERACIONES UNIFICADAS PARA EL EJERCICIO ECONOMICO DEL 2011 APOORTE INFA**

| No. | CARGO | REMUN. UNIFICADA | DECIMO TERCERO | DECIMO CUARTO | FONDOS RESERVA | IESS PAT. 11.15% | COSTO AÑO MES | IESS PER. 11.35% | NOVEDAD | R. UNIF. 2011 |
|------------------|--|---------------------|-------------------|------------------|-------------------|---------------------|--------------------|---------------------|----------|------------------|
| 1 | PINEDA ELENA MIREYA ELIZABETH FACILITADORA | 4,070.04 339.17 | 339.17 28.26 | 270.00 22.50 | 0.00 0.00 | 474.16 39.51 | 5,153.37 429.45 | 38.50 | CONTRATO | 339.17 |
| 2 | SILVA GAIBOR OLIVIA JACQUELINE FACILITADORA | 4,070.04 339.17 | 339.17 28.26 | 270.00 22.50 | 0.00 0.00 | 474.16 39.51 | 5,153.37 429.45 | 38.50 | CONTRATO | 339.17 |
| 3 | FLORES HIDALGO JESSICA VALERIA FACILITADORA | 4,070.04 339.17 | 339.17 28.26 | 270.00 22.50 | 0.00 0.00 | 474.16 39.51 | 5,153.37 429.45 | 38.50 | CONTRATO | 339.17 |
| 4 | GUANUCHI NAULA TERESA DEL ROSARIO FACILITADORA | 4,070.04 339.17 | 339.17 28.26 | 270.00 22.50 | 0.00 0.00 | 494.51 41.21 | 5,173.72 431.14 | 31.71 | CONTRATO | 339.17 |
| 5 | ARIZALA ALVERCA PAOLA ELIZABETH FACILITADORA | 4,070.04 339.17 | 339.17 28.26 | 270.00 22.50 | 0.00 0.00 | 474.16 39.51 | 5,153.37 429.45 | 38.50 | CONTRATO | 339.17 |
| 6 | ROJAS SARANGO JACQUELINE ELIZABETH FACILITADORA | 4,070.04 339.17 | 339.17 28.26 | 270.00 22.50 | 0.00 0.00 | 474.16 39.51 | 5,153.37 429.45 | 38.50 | CONTRATO | 339.17 |
| TOTAL AÑO | | 24,420.24 | 2,035.02 | 1,620.00 | 0.00 | 2,865.31 | 30,940.57 | | | |
| TOTAL MES | | 2,035.02 | 169.59 | 135.00 | 0.00 | 238.78 | 2,578.38 | | | |

**GOBIERNO AUTONOMO DESCENTRALIZADO MUNICIPAL DE PEDRO VICENTE MALDONADO
FACILITADORAS CONVENIO INFA
DISTRIBUTIVO DE REMUNERACIONES UNIFICADAS PARA EL EJERCICIO ECONOMICO DEL 2011 APOORTE GOBIERNO MUNICIPAL**

| No. | CARGO | REMUN. UNIFICADA | DECIMO TERCERO | DECIMO CUARTO | FONDOS RESERVA | IESS PAT. 11.15% | COSTO AÑO MES | IESS PER. 11.35% | NOVEDAD | R. UNIF. 2011 |
|------------------|--------------------------------------|---------------------|-------------------|------------------|-------------------|---------------------|--------------------|---------------------|----------|------------------|
| 1 | BALAREZO VALLEJOS NANCY PROMOTORA | 4,070.04 339.17 | 339.17 28.26 | 270.00 22.50 | 0.00 0.00 | 474.16 39.51 | 5,153.37 429.45 | 38.50 | CONTRATO | 339.17 |
| TOTAL AÑO | | 4,070.04 | 339.17 | 270.00 | 0.00 | 474.16 | 5,153.37 | | | |
| TOTAL MES | | 339.17 | 28.26 | 22.50 | 0.00 | 39.51 | 429.45 | | | |



PLAN DE INVERSION 2011



PLAN DE INVERSIÓN PARA EL AÑO 2011

| PARTIDA | TIPO | DESCRIPCIÓN | NOVEDAD | PRESUPUESTO | AÑO 2010 | AÑO 2011 | AÑO 2012 |
|----------------|-------------|--|----------------|---------------------|-------------------|-------------------|-------------------|
| 75.01.07 | Obra | TERMINACIÓN DE LA CASA COMUNAL DE MONTE OLIVO | EXISTENTE | 10,757.43 | 5,378.72 | 5,378.72 | 0.00 |
| 75.01.07 | Obra | ADECUACIONES EXTERIORES E INTERIORES DE LA MUNICIPALIDAD | EXISTENTE | 64,459.23 | 38,675.54 | 25,783.69 | 0.00 |
| 75.01.04 | Obra | ALCANTARILLADO PLUVIAL Y ADOQUINADO DE CALLES ALREDEDOR DEL PARQUE | NUEVA OBRA | 45,000.00 | 15,750.00 | 29,250.00 | 0.00 |
| 75.01.04 | Obra | ALCANTARILLADO PLUVIAL Y ADOQUINADO EN CALLE ELIAS ESCOBAR Y CORONEL DONOSO | NUEVA OBRA | 86,464.00 | 34,585.60 | 51,878.40 | 0.00 |
| 75.01.04 | Obra | CUBIERTA METÁLICA EN CANCHA DE USO MULTIPLE EN EL RCTO LA CELICA PRIMERA ETAPA | NUEVA OBRA | 180,900.00 | | 18,090.00 | 162,810.00 |
| 75.01.04 | Obra | ALCANTARILLADO PLUVIAL Y ADOQUINADO EN EL BARRIO LA KENNEDY | NUEVA OBRA | 118,100.00 | | 17,715.00 | 100,385.00 |
| 75.01.04 | Obra | PARQUE DE RECREACIÓN INFANTIL DE LA CIUDAD | NUEVA OBRA | 180,000.00 | 18,000.00 | 162,000.00 | 0.00 |
| 75.01.07 | Obra | OBRAS POR COGESTIÓN | NUEVA OBRA | 81,323.35 | 32,529.34 | 48,794.01 | 0.00 |
| 75.01.07 | Obra | TERMINACION CENTRO COMERCIAL | NUEVA OBRA | 351,000.00 | 87,750.00 | 263,250.00 | 0.00 |
| 75.05.01 | Obra | READOQUINADO DE LA AVENIDA 29 DE JUNIO CUIDAD PVM PRIMER TRAMO | NUEVA OBRA | 76,328.39 | 34,347.78 | 41,980.61 | 0.00 |
| 75.01.07 | Obra | ADECUACION DE AREAS COMUNALES DEL BARRIO MALDONADO BAJO | NUEVA OBRA | 105,640.75 | | 21,128.15 | 84,512.60 |
| 75.01.07 | Obra | ADECUACIONES EN EL BALNEARIO MUNICIPAL DEL RIO CAONI | NUEVA OBRA | 21,485.00 | 2,148.50 | 6,445.50 | 12,891.00 |
| 75.01.07 | Obra | CANCHA DE USO MULTIPLE EN EL BARRIO SAN JOSÉ | NUEVA OBRA | 17,500.00 | | 12,250.00 | 5,250.00 |
| | | | | 1,338,958.15 | 269,165.47 | 703,944.08 | 365,848.60 |



**SECRETARIA GENERAL DEL GOBIERNO MUNICIPAL DEL
CANTON PEDRO VICENTE MALDONADO**

C E R T I F I C A C I O N .

Pedro Vicente Maldonado, 21 de diciembre del 2010.

Actas 34 y 35.

Amparado en lo dispuesto en el Art. 357 del COOTAD, me permito certificar que el Concejo Municipal del Gobierno Municipal de Pedro Vicente Maldonado, Provincia de Pichincha, aprobó la **ORDENANZA PRESUPUESTARIA PARA EL EJERCICIO ECONOMICO DEL AÑO 2011**, la misma que fue conocida, discutida y aprobada en primer debate en la sesión del día viernes 10 de diciembre del 2010, acta 34 y en segundo y definitivo debate el día lunes 20 de diciembre del 2010, acta 35.- Particular que me remito al archivo de la Secretaría General. Pedro Vicente Maldonado, martes 21 de diciembre del 2010, las 17H:00.- LO CERTIFICO.-

Atentamente,

DR. FRANCISCO CRIOLLO Y.
Secretario General del Gobierno Municipal (e).



**PRESUPUESTO
DE GASTOS
POR
PROGRAMAS**

**GOBIERNO MUNICIPAL DE PEDRO VICENTE MALDONADO
PRESUPUESTO DE GASTOS AÑO 2011**

| CODIGO | DENOMINACION | PARCIAL | TOTAL |
|------------|--|-------------------|-------------------|
| | FUNCION 1: SERVICIOS GENERALES | | |
| 111 | PROGRAMA 1.- ADMINISTRACIÓN GENERAL | | |
| | SUBPROGRAMA 1.- ADMINISTRACION GENERAL | | |
| 5 | GASTOS CORRIENTES | | 789,445.06 |
| 5.1 | GASTOS EN PERSONAL | 624,397.86 | |
| 5.1.01. | REMUNERACIONES BÁSICAS | | |
| 5.1.01.05 | REMUNERACIONES UNIFICADAS | 393,847.84 | |
| 5.1.01.06 | SALARIOS UNIFICADOS | 7,348.92 | |
| 5.1.02. | REMUNERACIONES COMPLEMENTARIAS | | |
| 5.1.02.03 | DECIMOTERCER SUELDO | | 32,499.73 |
| | empleados | 31,887.32 | |
| | trabajadores | 612.41 | |
| 5.1.02.04 | DECIMOCUARTO SUELDO | | 16,740.00 |
| | empleados | 16,470.00 | |
| | trabajadores | 270.00 | |
| 5.1.03 | REMUNERACIONES COMPENSATORIAS | | |
| 5.1.03.04 | COMPENSACION POR TRANSPORTE | | 0.00 |
| 5.1.04. | SUBSIDIOS | | |
| 5.1.04.01 | POR CARGAS FAMILIARES | | 96.00 |
| 5.1.04.06 | POR VACACIONES | | 1,000.00 |
| 5.1.04.08 | SUBSIDIO DE ANTIGÜEDAD | | 84.00 |
| 5.1.05. | REMUNERACIONES TEMPORALES | | |
| 5.1.05.04 | ENCARGOS Y SUBROGACIONES | | 5,000.00 |
| 5.1.05.08 | DIETAS | | 5.00 |
| 5.1.05.10 | SERVICIOS PERSONALES POR CONTRATO | | 45,693.94 |
| | infa | 36,093.94 | |
| | Guardia control abigeo | 3,600.00 | |
| | Persona para sistemas | 6,000.00 | |
| 5.1.06. | APORTE PATRONAL A LA SEGURIDAD SOCIAL | | |
| 5.1.06.01 | APORTE PATRONAL | | 43,321.20 |
| | empleados | 42,428.31 | |
| | trabajadores | 892.89 | |
| 5.1.06.02 | FONDO DE RESERVA | | 18,761.23 |
| | empleados | 18,148.82 | |
| | trabajadores | 612.41 | |
| 5.1.07 | INDEMNIZACIONES | | |
| 5.1.07.99 | OTRAS INDEMNIZACIONES LABORALES | | 60,000.00 |
| 5.3 | BIENES Y SERVICIOS DE CONSUMO | 115,034.00 | |
| 5.3.01. | SERVICIOS BÁSICOS | | |
| 5.3.01.01 | AGUA POTABLE | | 3,600.00 |
| | agua potable asociacion 24 de enero | 60.00 | |
| | agua potable - baterias sanitaria mercado central | 480.00 | |
| | agua potable - cementerio general pvm | 60.00 | |
| | agua potable - cabañas rio caoni | 60.00 | |
| | agua potable - casa comunal | 60.00 | |
| | agua potable - baterias sanitarias parque central | 600.00 | |
| | agua potable - feria ganadera | 480.00 | |
| | agua potable - coliseo municipal | 360.00 | |
| | agua potable - municipio pvm | 360.00 | |
| | agua potable - estadio pvm | 240.00 | |
| | agua potable - escuela municipal | 300.00 | |
| | agua potable - baterias sanitaria mercado central sección carnes | 60.00 | |
| | agua potable - baterias sanitaria mercado central sección mariscos | 360.00 | |
| | agua potable graderio estadio | 120.00 | |
| 5.3.01.04 | ENERGIA ELECTRICA | | 6,804.00 |
| | energia electrica instalaciones municipales | 3,000.00 | |
| | energia electrica gran salon de actos | 120.00 | |

**GOBIERNO MUNICIPAL DE PEDRO VICENTE MALDONADO
PRESUPUESTO DE GASTOS AÑO 2011**

| CODIGO | DENOMINACION | | PARCIAL | TOTAL |
|-----------|---|----------|-----------|-------|
| | energia electrica feria ganadera | 840.00 | | |
| | energia electrica mercado municipal | 180.00 | | |
| | energia electrica balneario caoni | 120.00 | | |
| | energia electrica esc. municipal | 120.00 | | |
| | energia electrica vivienda relleno camal y vivienda | 480.00 | | |
| | energia electrica cementerio municipal pvm | 24.00 | | |
| | energia electrica coliseo municipal pvm | 1,200.00 | | |
| | energia electrica estadio municipal pvm | 120.00 | | |
| | energia electrica luminarias accesos pvm | 600.00 | | |
| 5.3.01.05 | TELECOMUNICACIONES | | 9,840.00 | |
| | telefonos administracion municipal | 600.00 | | |
| | telefono esc. municipal pvm | 120.00 | | |
| | telefono celular alcaldia | 1,200.00 | | |
| | servicio de internet | 6,000.00 | | |
| | sistema de comunicaciones | 240.00 | | |
| | servicio de hosting alojamiento del portal municipal | 600.00 | | |
| | arriendo de infraestructura ubicada cerro atacazo | 1,080.00 | | |
| 5.3.01.06 | SERVICIO DE CORREO | | 100.00 | |
| 5.3.02 | SERVICIOS GENERALES | | | |
| 5.3.02.01 | TRANSPORTE DE PERSONAL | | 2,000.00 | |
| 5.3.02.04 | EDICION, IMPRESIÓN REPRODUCCION Y PUBLICACIONES | | 2,000.00 | |
| | Servicio de copiado y otros | 2,000.00 | | |
| 5.3.02.06 | EVENTOS PUBLICOS Y OFICIALES | | 500.00 | |
| 5.3.02.09 | SERVICIO DE ASEO | | 4,000.00 | |
| 5.3.02.99 | OTROS SERVICIOS GENERALES | | 3,000.00 | |
| 5.3.03 | TRASLADOS, INSTALACIONES, VIÁTICOS Y SUBSISTENCIAS | | | |
| 5.3.03.01 | PASAJES AL INTERIOR | | 2,000.00 | |
| 5.3.03.02 | PASAJES AL EXTERIOR | | 4,000.00 | |
| 5.3.03.03 | VIATICOS Y SUBSISTENCIAS EN EL INTERIOR | | 6,000.00 | |
| 5.3.03.04 | VIATICOS Y SUBSISTENCIAS EN EL EXTERIOR | | 5,000.00 | |
| 5.3.04 | INSTALACIONES, MANTENIMIENTOS Y REPARACIONES | | | |
| 5.3.04.03 | MOBILIARIOS | | 500.00 | |
| 5.3.04.04 | MAQUINARIAS Y EQUIPOS | | 1,000.00 | |
| 5.3.04.05 | VEHICULOS | | 10,150.00 | |
| | camioneta doble cabina dmax plata pme-592 | 3,000.00 | | |
| | camioneta doble cabina dmax plata pme-711 | 2,000.00 | | |
| | camioneta doble cabina dmax plata pmf-530 | 2,000.00 | | |
| | camionetacamioneta cs dmax plata pme-631 | 2,000.00 | | |
| | camión isuzu s/p | 600.00 | | |
| | motocicleta marca jianlig | 200.00 | | |
| | motocicleta marca yamaha | 200.00 | | |
| | moto guadaña municipal | 100.00 | | |
| | bomba de fumigar a motor marca sthil sr-420 | 50.00 | | |
| 5.3.04.99 | OTRAS INSTALACIONES, MANTENIMIENTOS Y REPARACIONES | | 1,000.00 | |
| 5.3.06 | CONTRATACIÓN DE ESTUDIOS E INVESTIGACIÓN | | | |
| 5.3.06.03 | SERVICIOS DE CAPACITACIÓN | | 5,000.00 | |
| 5.3.07 | GASTOS EN INFORMATICA | | | |
| 5.3.07.04 | MANTENIMIENTO Y REPARACION DE EQUIPOS Y SISTEMAS INFORMATICOS | | 3,000.00 | |
| 5.3.08 | BIENES DE USO Y CONSUMO CORRIENTE | | | |
| 5.3.08.01 | ALIMENTOS Y BEBIDAS | | 500.00 | |
| 5.3.08.02 | VESTUARIO, LENCERIA Y PRENDAS DE PROTECCION | | 3,000.00 | |
| 5.3.08.03 | COMBUSTIBLES Y LUBRICANTES | | 6,840.00 | |
| | comb. y lub. cam. doble cabina dmax pme 592 | 1,200.00 | | |
| | comb. y lub. cam. doble cabina dmax pme-711 | 1,200.00 | | |
| | combustible y lub. cam. doble cabina dmax 530 2008 | 1,200.00 | | |
| | camionetacamioneta cs dmax plata pme-631 | 1,500.00 | | |
| | camioneta ambulancia municipal | 500.00 | | |
| | camión isuzu s/p | 500.00 | | |
| | motocicleta marca jianlig | 150.00 | | |

**GOBIERNO MUNICIPAL DE PEDRO VICENTE MALDONADO
PRESUPUESTO DE GASTOS AÑO 2011**

| CODIGO | DENOMINACION | | PARCIAL | TOTAL |
|------------|--|-----------|------------------|-------------------|
| | motocicleta marca yamaha | 150.00 | | |
| | moto guadaña municipal | 120.00 | | |
| | bomba de fumigar a motor marca sthil sr-420 | 30.00 | | |
| | moto bomba cuerpo de bomberos | 30.00 | | |
| | camioneta de la malaria | 250.00 | | |
| | tablones tribuna del municipio | 10.00 | | |
| 5.3.08.04 | MATERIALES DE OFICINA | | 10,000.00 | |
| 5.3.08.05 | MATERIALES DE ASEO | | 2,000.00 | |
| 5.3.08.07 | MATERIALES IMPRESIÓN FOTOGRAFIA REPRODUCCION Y PUBLICACIONES | | 5,900.00 | |
| | logotipos en adhesivos full color para los vehiculos municipales | 300.00 | | |
| | hojas membretadas con logo tipo para alcaldía | 300.00 | | |
| | adquisición carnets empleados y trabajadores | 200.00 | | |
| | servicio de espiralado | 70.00 | | |
| | elaboracion de tarjetas personales de alcaldia | 50.00 | | |
| | adquisición de sellos | 100.00 | | |
| | elaboracion sellos de clausura | 280.00 | | |
| | Gigantografias instituciones del cantón | 2,000.00 | | |
| | Elaboración de tripticos informativos | 2,000.00 | | |
| | Formularios para control de vehiculos municipales | 600.00 | | |
| 5.3.08.13 | REPUESTOS Y ACCESORIOS | | 11,500.00 | |
| | rep. y acc. cam. d. cabina dmax plata pme-592 | 1,500.00 | | |
| | rep. y acc. cam. d. cabina dmax plata pme-711 | 2,300.00 | | |
| | repuestos y acc. cam. doble cabina dmax pmf 530 | 2,300.00 | | |
| | camionetacamioneta cs dmax plata pme-631 | 2,300.00 | | |
| | repuestos y accesorios ambulancia municipal | 600.00 | | |
| | camión isuzu s/p | 1,500.00 | | |
| | repuestos y accesorios moto yamaha | 200.00 | | |
| | repuestos y accesorios moto jialing | 200.00 | | |
| | moto guadaña municipal | 300.00 | | |
| | bomba de fumigar a motor marca sthil sr-420 | 300.00 | | |
| 5.3.08.99 | OTROS DE USO Y CONSUMO | | 3,000.00 | |
| 5.3.14 | BIENES MUEBLES NO DEPRECIABLES | | | |
| 5.3.14.03 | MOBILIARIOS | | 1,000.00 | |
| 5.3.14.04 | MAQUINARIAS Y EQUIPOS | | 300.00 | |
| 5.3.14.06 | HERRAMIENTAS | | 500.00 | |
| 5.3.14.07 | EQUIPOS, SISTEMAS Y PAQUETES INFORMATICOS | | 1,000.00 | |
| 5.6 | GASTOS FINANCIEROS | | 17,513.20 | |
| 5.6.02 | INTERESES Y OTROS CARGOS DE LA DEUDA PUBLICA INTERNA | | | |
| 5.6.02.01 | SECTOR PUBLICO INTERNO FINANCIERO | | 17,513.20 | |
| | banco estado CAF SUBVENCION | 1,384.40 | | |
| | banco estado CAF PROMADEC | 1,128.80 | | |
| | banco estado maquinaria | 15,000.00 | | |
| 5.7 | OTROS GASTOS CORRIENTES | | 32,500.00 | |
| 5.7.02 | SEGUROS COSTOS FINANCIEROS Y OTROS GASTOS | | | |
| 5.7.02.01 | SEGUROS | | 29,500.00 | |
| | Maquinaria pesada | 12,000.00 | | |
| | Volquetas | 14,000.00 | | |
| | Livianos | 3,500.00 | | |
| 5.7.02.06 | COSTAS JUDICIALES | | 3,000.00 | |
| 8 | GASTOS DE CAPITAL | | | 22,000.00 |
| 84 | BIENES DE LARGA DURACION | | 22,000.00 | |
| 8.4.01 | BIENES MUEBLES | | | |
| 8.4.01.03 | MOBILIARIOS | | 1,000.00 | |
| 8.4.01.05 | VEHICULOS | | 6,000.00 | |
| 8.4.01.07 | EQUIPOS, SISTEMAS Y PAQUETES INFORMATICOS | | 15,000.00 | |
| | TOTAL | | | 811,445.06 |

P

**GOBIERNO MUNICIPAL DE PEDRO VICENTE MALDONADO
PRESUPUESTO DE GASTOS AÑO 2011**

| CODIGO | DENOMINACION | PARCIAL | TOTAL |
|------------|--|-------------------|-------------------|
| | FUNCIÓN 1- SERVICIOS GENERALES | | |
| 121 | PROGRAMA 2- ADMINISTRACIÓN FINANCIERA | | |
| | SUBPROGRAMA 1.- ADMINISTRACION FINANCIERA | | |
| 5 | GASTOS CORRIENTES | | 160,367.26 |
| 5.1 | GASTOS EN PERSONAL | 124,117.26 | |
| 5.1.01 | REMUNERACIONES BÁSICAS | | |
| 5.1.01.05 | REMUNERACIONES UNIFICADAS | 92,028.00 | |
| 5.1.02 | REMUNERACIONES COMPLEMENTARIAS | | |
| 5.1.02.03 | DECIMOTERCER SUELDO | 7,669.00 | |
| 5.1.02.04 | DECIMOCUARTO SUELDO | 2,430.00 | |
| 5.1.04 | SUBSIDIOS | | |
| 5.1.04.06 | POR VACACIONES | 1,500.00 | |
| 5.1.05 | REMUNERACIONES TEMPORALES | | |
| 5.1.05.04 | ENCARGOS Y SUBROGACIONES | 2,100.00 | |
| 5.1.06 | APORTES PATRONALES A LA SEGURIDAD SOCIAL | | |
| 5.1.06.01 | APORTE PATRONAL | 10,721.26 | |
| 5.1.06.02 | FONDO DE RESERVA | 7,669.00 | |
| 5.3 | BIENES Y SERVICIOS DE CONSUMO | 21,250.00 | |
| 5.3.02 | SERVICIOS GENERALES | | |
| 5.3.02.99 | OTROS SERVICIOS GENERALES | 2,000.00 | |
| 5.3.03 | TRASLADO INSTALACION Y SUBSISTENCIAS | | |
| 5.3.03.01 | PASAJES AL INTERIOR | 1,000.00 | |
| 5.3.03.03 | VIATICOS Y SUBSISTENCIAS EN EL PAIS | 2,500.00 | |
| 5.3.04 | INSTALACION, MANTENIMIENTO Y REPARACIONES | | |
| 5.3.04.03 | MOBILIARIOS | 1,000.00 | |
| 5.3.04.04 | MAQUINARIAS Y EQUIPOS | 500.00 | |
| 5.3.06 | CONTRATACIÓN DE ESTUDIOS E INVESTIGACIÓN | | |
| 5.3.06.02 | SERVICIO DE AUDITORIA | 100.00 | |
| 5.3.06.03 | SERVICIO DE CAPACITACION | 1,000.00 | |
| 5.3.08 | BIENES DE USO Y CONSUMO CORRIENTE | | |
| 5.3.08.02 | VESTUARIO, LENCERIA Y PRENDAS DE PROTECCION | 2,000.00 | |
| 5.3.08.04 | MATERIALES DE OFICINA | 5,000.00 | |
| 5.3.08.07 | MATERIALES IMPRESIÓN FOTOGRAFIA REPRODUCCION Y PUBLICACIONES | 5,150.00 | |
| | block de requisición de bienes | 300.00 | |
| | block de tasas de comercialización de ganado | 300.00 | |
| | block cobro via publica | 200.00 | |
| | impresion de 500 hojas a4 formato para Patentes | 700.00 | |
| | elaboracion de fichas catastro rural | 300.00 | |
| | block de facturas | 50.00 | |
| | block de retenciones | 300.00 | |
| | impresion de formato cobro predial urbano y rural | 3,000.00 | |
| 5.3.08.99 | OTROS DE USO Y CONSUMO CORRIENTE | 1,000.00 | |
| 5.7 | OTROS GASTOS CORRIENTES | 15,000.00 | |
| 5.7.02 | SEGUROS, COSTOS FINANCIEROS Y OTROS GASTOS | | |
| 5.7.02.01 | SEGUROS | 2,500.00 | |
| | Cauciones personal caucionado | 2,500.00 | |
| 5.7.02.03 | COMISIONES BANCARIAS | 500.00 | |
| 5.7.02.99 | OTROS GASTOS FINANCIEROS | 12,000.00 | |
| 8 | GASTOS DE CAPITAL | | 2,500.00 |
| 84 | BIENES DE LARGA DURACION | 2,500.00 | |
| 8.4.01 | BIENES MUEBLES | | |
| 8.4.01.03 | MOBILIARIOS | 500.00 | |
| 8.4.01.07 | EQUIPOS, SISTEMAS Y PAQUETES INFORMATICOS | 2,000.00 | |
| | TOTAL | | 162,867.26 |

f

**GOBIERNO MUNICIPAL DE PEDRO VICENTE MALDONADO
PRESUPUESTO DE GASTOS AÑO 2011**

| CODIGO | DENOMINACION | PARCIAL | TOTAL |
|------------|--|------------------|------------------|
| | FUNCIÓN I SERVICIOS GENERALES | | |
| 131 | PROGRAMA 3.- JUSTICIA, POLICIA Y VIGILANCIA | | |
| | SUBPROGRAMA 1.- JUSTICIA, POLICIA Y VIGILANCIA | | |
| 5 | GASTOS CORRIENTES | | 94,284.80 |
| 5.1 | GASTOS EN PERSONAL | 64,384.80 | |
| 5.1.01 | REMUNERACIONES BÁSICAS | | |
| 5.1.01.05 | REMUNERACIONES UNIFICADAS | 48,024.00 | |
| 5.1.02 | REMUNERACIONES COMPLEMENTARIAS | | |
| 5.1.02.03 | DECIMOTERCER SUELDO | 4,002.00 | |
| 5.1.02.04 | DECIMOCUARTO SUELDO | 1,620.00 | |
| 5.1.04 | SUBSIDIOS | | |
| 5.1.04.06 | POR VACACIONES | 542.00 | |
| 5.1.05 | REMUNERACIONES TEMPORALES | | |
| 5.1.05.04 | ENCARGOS Y SUBROGACIONES | 600.00 | |
| 5.1.06 | APORTES PATRONALES A LA SEGURIDAD SOCIAL | | |
| 5.1.06.01 | APORTE PATRONAL | 5,594.80 | |
| 5.1.06.02 | FONDO DE RESERVA | 4,002.00 | |
| 5.3 | BIENES Y SERVICIOS DE CONSUMO | 29,900.00 | |
| 5.3.02 | SERVICIOS GENERALES | | |
| 5.3.02.08 | SERVICIO DE SEGURIDAD Y VIGILANCIA | 22,800.00 | |
| 5.3.02.99 | OTROS SERVICIOS GENERALES | 300.00 | |
| 5.3.03 | TRASLADO INSTALACION, VIÁTICOS Y SUBSISTENCIAS | | |
| 5.3.03.01 | PASAJES AL INTERIOR | 200.00 | |
| 5.3.03.03 | VIATICOS Y SUBSISTENCIAS EN EL PAIS | 500.00 | |
| 5.3.04 | INSTALACION, MANTENIMIENTO Y REPARACIONES | | |
| 5.3.04.03 | MOBILIARIOS | 300.00 | |
| 5.3.04.04 | MAQUINARIAS Y EQUIPOS | 2,000.00 | |
| 5.3.06 | CONTRATACIÓN DE ESTUDIOS E INVESTIGACIÓN | | |
| 5.3.06.03 | SERVICIOS DE CAPACITACIÓN | 1,000.00 | |
| 5.3.08 | BIENES DE USO Y CONSUMO CORRIENTE | | |
| 5.3.08.02 | VESTUARIO, LENCERIA Y PRENDAS DE PROTECCION | 2,000.00 | |
| 5.3.08.04 | MATERIALES DE OFICINA | 500.00 | |
| 5.3.08.99 | OTROS DE USO Y CONSUMO CORRIENTE | 300.00 | |
| 8 | GASTOS DE CAPITAL | | 1,700.00 |
| 8.4 | BIENES DE LARGA DURACION | 1,700.00 | |
| 8.4.01 | BIENES MUEBLES | | |
| 8.4.01.03 | MOBILIARIOS | 500.00 | |
| 8.4.01.07 | EQUIPOS, SISTEMAS Y PAQUETES INFORMATICOS | 1,200.00 | |
| | TOTAL | | 95,984.80 |

P

**GOBIERNO MUNICIPAL DE PEDRO VICENTE MALDONADO
PRESUPUESTO DE GASTOS AÑO 2011**

| CODIGO | DENOMINACION | PARCIAL | TOTAL |
|------------|--|-------------------|-------------------|
| | FUNCIÓN II - SERVICIOS SOCIALES | | |
| 211 | AA 1.- DIRECCION PATRIMONIO CULTURAL, INF. EDUCATIVA Y COM. CORPORATIVA | | |
| | SUBPROGRAMA 1.- DIRECCION PATRIMONIO CULTURAL, INF. EDUCATIVA Y COM. CORPORATIVA | | |
| 7 | GASTOS DE INVERSIÓN | | 259,821.98 |
| 7.1 | GASTOS EN PERSONAL PARA INVERSIÓN | 136,921.98 | |
| 7.1.01 | REMUNERACIONES BÁSICAS | | |
| 7.1.01.05 | REMUNERACIONES UNIFICADAS | 102,120.00 | |
| 7.1.02 | REMUNERACIONES COMPLEMENTARIA | | |
| 7.1.02.03 | DECIMOTERCER SUELDO | 8,510.00 | |
| 7.1.02.04 | DECIMOCUARTO SUELDO | 3,780.00 | |
| 7.1.04 | SUBSIDIOS | | |
| 7.1.04.06 | POR VACACIONES | 555.00 | |
| 7.1.05 | REMUNERACIONES TEMPORALES | | |
| 7.1.05.04 | ENCARGOS Y SUBRROGACIONES | 1,050.00 | |
| 7.5.05.10 | SERVICIOS PERSONALES POR CONTRATO | 500.00 | |
| 7.1.06 | APORTES PATRONALES A LA SEGURIDAD SOCIAL | | |
| 7.1.06.01 | APORTE PATRONAL | 11,896.98 | |
| 7.1.06.02 | FONDO DE RESERVA | 8,510.00 | |
| 73 | BIENES Y SERVICIOS DE CONSUMO | 122,900.00 | |
| 7.3.02 | SERVICIOS GENERALES | | |
| 7.3.02.04 | EDICION, IMPRESIÓN REPRODUCCION Y PUBLICACIONES | 5,000.00 | |
| 7.3.02.05 | ESPECTACULOS CULTURALES Y SOCIALES | 51,000.00 | |
| | Festividades de Junio | 25,000.00 | |
| | Festividades de Enero | 5,000.00 | |
| | Festividades de Carnaval | 5,000.00 | |
| | Expoferia | 10,000.00 | |
| | Noviembre mes cultural | 6,000.00 | |
| 7.3.02.06 | EVENTOS PUBLICOS Y OFICIALES | 3,000.00 | |
| 7.3.02.07 | DIFUSION INFORMACIÓN Y PUBLICIDAD | 18,000.00 | |
| | Gobierno Municipal informa | 6,000.00 | |
| | Gobierno Municipal informa | 6,000.00 | |
| | Otros medios de comunicación | 6,000.00 | |
| 7.3.02.99 | OTROS SERVICIOS | 15,600.00 | |
| | Faro del Saber Ciudadano 12.600.00 - Otros 3000 | | |
| 7.3.03 | TRASLADO INSTALACION VIATICOS Y SUBSISTENCIAS | | |
| 7.3.03.01 | PASAJES AL INTERIOR | 400.00 | |
| 7.3.03.03 | VIATICOS Y SUBSISTENCIAS EN EL PAIS | 2,500.00 | |
| 7.3.04 | INSTALACIONES, MANTENIMIENTOS Y REPARACIONES | | |
| 7.3.04.03 | MOBILIARIOS | 150.00 | |
| 7.3.04.99 | OTRAS INSTALACIONES, MANTENIMIENTOS Y REPARACIONES | 350.00 | |
| 7.3.05 | ARRENDAMIENTO DE BIENES | | |
| 7.3.05.02 | EDIFICIOS LOCALES Y RESIDENCIAS | 3,600.00 | |
| 7.3.06 | CONSTRATACION DE ESTUDIOS E INVESTIGACIONES | | |
| 7.3.06.03 | SERVICIO DE CAPACITACIÓN | 15,000.00 | |
| 7.3.08 | BIENES DE USO Y CONSUMO CORRIENTE | | |
| 7.3.08.02 | VESTUARIOS LENCERIAS Y PRENDAS DE PROTECCION | 2,000.00 | |
| 7.3.08.04 | MATERIALES DE OFICINA | 1,000.00 | |
| 7.3.08.12 | MATERIAL DIDACTICO | 290.00 | |
| 7.3.08.99 | OTROS DE USO Y CONSUMO DE INVERSION | 10.00 | |
| 7.3.14 | BIENES MUEBLES NO DEPRECIABLES | | |
| 7.3.14.08 | BIENES ARTISTICOS Y CULTURALES | 5,000.00 | |
| 8 | GASTOS DE CAPITAL | | 6,000.00 |
| 8.4 | ACTIVOS DE LARGA DURACION | 6,000.00 | |
| 8.4.01.03 | MOBILIARIOS | 700.00 | |
| 8.4.01.07 | EQUIPOS Y SISTEMAS DE COMPUTACION | 5,000.00 | |
| 84.01.08 | BIENES ARTISTICOS Y CULTURALES | 300.00 | |
| | TOTAL | | 265,821.98 |

P

**GOBIERNO MUNICIPAL DE PEDRO VICENTE MALDONADO
PRESUPUESTO DE GASTOS AÑO 2011**

| CODIGO | DENOMINACION | PARCIAL | TOTAL |
|------------|--|-------------------|-------------------|
| | FUNCIÓN III - SERVICIOS COMUNALES | | |
| 311 | PROGRAMA 2 - DIRECCION DE PLANIFICACION Y TERRITORIALIDAD | | |
| | SUBPROGRAMA 1 - DIRECCION DE PLANIFICACION Y TERRITORIALIDAD | | |
| 7 | GASTOS DE INVERSIÓN | | 293,692.48 |
| 7.1 | GASTOS EN PERSONAL PARA INVERSIÓN | 119,692.48 | |
| 7.1.01 | REMUNERACIONES BASICAS | | |
| 7.1.01.05 | REMUNERACIONES UNIFICADAS | 80,484.00 | |
| 7.1.01.06 | SALARIOS UNIFICADOS | 10,389.12 | |
| 7.1.02 | REMUNERACIONES COMPLEMENTARIAS | | |
| 7.1.02.03 | DECIMOTERCER SUELDO | 7,572.76 | |
| | empleados | 6,707.00 | |
| | trabajadores | 865.76 | |
| 7.1.03 | REMUNERACIONES COMPENSATORIAS | | |
| 7.1.03.04 | COMPENSACION POR TRANSPORTE | 0.00 | |
| 7.1.02.04 | DECIMOCUARTO SUELDO | 2,553.26 | |
| | empleados | 1,687.50 | |
| | trabajadores | 865.76 | |
| 7.1.04 | SUBSIDIOS | | |
| 7.1.04.01 | POR CARGAS FAMILIARES | 24.00 | |
| 7.1.04.06 | POR VACACIONES | 500.00 | |
| 7.1.04.08 | SUBSIDIO DE ANTIGÜEDAD | 312.00 | |
| 7.1.05 | REMUNERACIONES TEMPORALES | | |
| 7.1.05.04 | ENCARGOS Y SUBROGACIONES | 900.00 | |
| 7.1.06 | APORTES PATRONALES A LA SEGURIDAD SOCIAL | | |
| 7.1.06.01 | APORTE PATRONAL | 10,670.58 | |
| | empleados | 9,408.31 | |
| | trabajadores | 1,262.28 | |
| 7.1.06.02 | FONDOS DE RESERVA | 6,286.76 | |
| | empleados | 5,421.00 | |
| | trabajadores | 865.76 | |
| 7.3 | BIENES Y SERVICIOS DE CONSUMO | 174,000.00 | |
| 7.3.02 | SERVICIOS GENERALES | | |
| 7.3.02.99 | OTROS SERVICIOS | 1,000.00 | |
| 7.3.03 | TRASLADO INSTALACION VIATICOS Y SUBSISTENCIAS | | |
| 7.3.03.01 | PASAJES AL INTERIOR | 200.00 | |
| 7.3.03.03 | VIATICOS Y SUBSISTENCIAS EN EL PAIS | 700.00 | |
| 7.3.04 | MANTENIMIENTO CONSERVACIÓN E INSTALACIÓN | | |
| 7.3.04.04 | EQUIPO Y MAQUINARIA | 1,000.00 | |
| 7.3.04.06 | HERRAMIENTAS | 2,000.00 | |
| 7.3.06 | ASESORIA ESTUDIOS E INVESTIGACIÓN | | |
| 7.3.06.03 | SERVICIOS DE CAPACITACIÓN | 1,000.00 | |
| 7.3.06.05 | ESTUDIO Y DISEÑO DE PROYECTOS | 165,000.00 | |
| 7.3.08 | BIENES DE USO Y CONSUMO DE INVERSION | | |
| 7.3.08.02 | VESTUARIO LENCERIA Y PRENDAS DE PROTECCIÓN | 1,500.00 | |
| 7.3.08.04 | MATERIALES DE OFICINA | 1,200.00 | |
| 7.3.08.99 | OTROS DE USO Y CONSUMO DE INVERSION | 400.00 | |
| 8 | GASTOS DE CAPITAL | | 121,600.00 |
| 8.4 | BIENES DE LARGA DURACION | 121,600.00 | |
| 8.4.01 | BIENES MUEBLES | | |
| 8.4.01.03 | MOBILIARIOS | 1,200.00 | |
| 8.4.01.07 | EQUIPOS, SISTEMAS Y PAQUETES INFORMATICOS | 400.00 | |
| 8.4.03 | EXPROPIACION DE BIENES | | |
| 8.4.03.01 | TERRENOS | 120,000.00 | |
| | plan de vivienda y otros | 120,000.00 | |
| | TOTAL | | 415,292.48 |

P

| GOBIERNO MUNICIPAL DE PEDRO VICENTE MALDONADO | | | | |
|---|--|----------------------------------|-------------------|-------------------|
| PRESUPUESTO DE GASTOS AÑO 2011 | | | | |
| CODIGO | DENOMINACION | | PARCIAL | TOTAL |
| 121 | FUNCION 1 - SERVICIOS GENERALES | | | |
| | PROGRAMA 1- DIRECCION DE AMBIENTE | | | |
| | SUBPROGRAMA 1- DIRECCION DE AMBIENTE | | | |
| 7 | GASTOS DE INVERSION | | | 230,213.35 |
| 7.1 | GASTOS EN PERSONAL PARA INVERSION | | 204,413.35 | |
| 7.1.01 | REMUNERACIONES BÁSICAS | | | |
| 7.1.01.05 | REMUNERACIONES UNIFICADAS | | 56,544.00 | |
| 7.1.01.06 | SALARIOS UNIFICADOS | | 90,461.88 | |
| 7.1.02 | REMUNERACIONES COMPLEMENTARIAS | | | |
| 7.1.02.03 | DECIMOTERCER SUELDO | | 12,250.49 | |
| | | empleados | 4,712.00 | |
| | | trabajadores | 7,538.49 | |
| 7.1.02.04 | DECIMOCUARTO SUELDO | | 5,940.00 | |
| | | empleados | 1,350.00 | |
| | | trabajadores | 4,590.00 | |
| 7.1.03 | REMUNERACIONES COMPENSATORIAS | | | |
| 7.1.03.04 | COMPENSACION POR TRANSPORTE | | 720.00 | |
| 7.1.04 | SUBSIDIOS | | | |
| 7.1.04.01 | POR CARGAS FAMILIARES | | 720.00 | |
| 7.1.04.06 | POR VACACIONES | | 1,100.00 | |
| 7.1.04.08 | SUBSIDIO DE ANTIGÜEDAD | | 1,560.00 | |
| 7.1.05 | REMUNERACIONES TEMPORALES | | | |
| 7.1.05.04 | ENCARGOS Y SUBRROGACIONES | | 1,100.00 | |
| 7.1.05.10 | SERVICIOS PERSONALES POR CONTRATO | | 4,800.00 | |
| 7.1.06 | APORTES PATRONALES A LA SEGURIDAD SOCIAL | | | |
| 7.1.06.01 | APORTE PATRONAL | | 17,578.49 | |
| | | empleados | 6,587.38 | |
| | | trabajadores | 10,991.12 | |
| 7.1.06.02 | FONDO DE RESERVA | | 11,638.49 | |
| | | empleados | 4,100.00 | |
| | | trabajadores | 7,538.49 | |
| 7.3 | BIENES Y SERVICIOS DE INVERSION | | 25,800.00 | |
| 7.3.02 | SERVICIOS GENERALES | | | |
| 7.3.02.99 | OTROS SERVICIOS | | 500.00 | |
| 7.3.03 | TRASLADOS, INSTALACIONES VIATICOS Y SUBSISTENCIAS | | | |
| 7.3.03.01 | PASAJES AL INTERIOR | | 200.00 | |
| 7.3.03.03 | VIATICOS Y SUBSISTENCIAS EN EL INTERIOR | | 500.00 | |
| 7.3.04 | INSTALACIONES, MANTENIMIENTOS Y REPARACIONES | | | |
| 7.3.04.03 | MOBILIARIOS | | 200.00 | |
| 7.3.04.04 | MAQUINARIAS Y EQUIPOS | | 1,000.00 | |
| 7.3.04.05 | VEHICULOS | | 2,500.00 | |
| | | recolector hino fc color blanco | 2,500.00 | |
| 7.3.06 | CONSTRATACION DE ESTUDIOS E INVESTIGACIONES | | | |
| 7.3.06.03 | SERVICIO DE CAPACITACIÓN | | 500.00 | |
| 7.3.08 | BIENES DE USO Y CONSUMO CORRIENTE | | | |
| 7.3.08.02 | VESTUARIO LENCERIA Y PRENDAS DE PROTECCION | | 2,500.00 | |
| 7.3.08.03 | COMBUSTIBLES Y LUBRICANTES | | 3,000.00 | |
| | | recolector hino fc color blanco | 3,000.00 | |
| 7.3.08.04 | MATERIALES DE OFICINA | | 1,000.00 | |
| 7.3.08.05 | MATERIALES DE ASEO | | 5,400.00 | |
| | | tachos fijos dobles | 3,000.00 | |
| | | fundas plásticas | 500.00 | |
| | | escobas | 500.00 | |
| | | cal viva | 1,000.00 | |
| | | microorganismos | 400.00 | |
| 7.3.08.07 | MATERIALES IMPRESIÓN FOTOGRAFIA REPRODUCCION Y PUBLICACIONES | | 1,500.00 | |
| 7.3.08.13 | REPUESTOS Y ACCESORIOS | | 3,000.00 | |
| | | recolector hino fc color blanco | 3,000.00 | |
| 7.3.08.99 | OTROS DE USO Y CONSUMO DE INVERSION | | 4,000.00 | |
| | | palmas adecentar av. 29 de junio | 4,000.00 | |
| 8 | GASTOS DE CAPITAL | | | 47,200.00 |
| 8.4 | BIENES DE LARGA DURACION | | 47,200.00 | |
| 8.4.01 | BIENES MUEBLES | | | |
| 8.4.01.03 | MOBILIARIOS | | 700.00 | |
| 8.4.01.04 | MAQUINARIAS Y EQUIPOS | | 45,000.00 | |
| 8.4.01.07 | EQUIPOS, SISTEMAS Y PAQUETES INFORMATICOS | | 1,500.00 | |
| | TOTAL | | | 277,413.35 |

4

**GOBIERNO MUNICIPAL DE PEDRO VICENTE MALDONADO
PRESUPUESTO DE GASTOS AÑO 2011**

| CODIGO | DENOMINACION | PARCIAL | TOTAL |
|-----------|---|------------|---------------------|
| | PORCIÓN III - SERVICIOS COMUNALES | | |
| 361 | PROGRAMA 3 - DIRECCION DE OBRAS PUBLICAS | | |
| | SUBPROGRAMA 1 - DIRECCION DE OBRAS PUBLICAS | | |
| 7 | GASTOS DE INVERSIÓN | | 1,056,303.45 |
| 7.1 | GASTOS EN PERSONAL PARA LA INVERSIÓN | 238,707.87 | |
| 7.1.01 | REMUNERACIONES BASICAS | | |
| 7.1.01.05 | REMUNERACIONES UNIFICADAS | 60,746.00 | |
| 7.1.01.06 | SALARIOS UNIFICADOS | 118,710.24 | |
| 7.1.02 | REMUNERACIONES COMPLEMENTARIAS | | |
| 7.1.02.03 | DECIMOTERCER SUELDO | | 15,046.52 |
| | empleados | 5,154.00 | |
| | trabajadores | 9,892.52 | |
| 7.1.03 | REMUNERACIONES COMPENSATORIAS | | |
| 7.1.03.04 | COMPENSACION POR TRANSPORTE | | 720.00 |
| 7.1.02.04 | DECIMOCUARTO SUELDO | | 4,860.00 |
| | empleados | 877.50 | |
| | trabajadores | 3,982.50 | |
| 7.1.04 | SUBSIDIOS | | |
| 7.1.04.01 | POR CARGAS FAMILIARES | | 600.00 |
| 7.1.04.06 | POR VACACIONES | | 1,000.00 |
| 7.1.04.08 | SUBSIDIO DE ANTIGÜEDAD | | 852.00 |
| 7.1.05 | REMUNERACIONES TEMPORALES | | |
| 7.1.05.04 | ENCARGOS Y SUBRRGACIONES | | 200.00 |
| 7.5.05.10 | SERVICIOS PERSONALES POR CONTRATO | | 3,000.00 |
| 7.1.06 | APORTES PATRONALES A LA SEGURIDAD SOCIAL | | |
| 7.1.06.01 | APORTE PATRONAL | | 21,628.59 |
| | empleados | 7,205.29 | |
| | trabajadores | 14,423.29 | |
| 7.1.06.02 | FONDOS DE RESERVA | | 11,344.52 |
| | empleados | 4,052.00 | |
| | trabajadores | 7,292.52 | |
| 7.3 | BIENES Y SERVICIOS DE CONSUMO PARA INVERSIÓN | | 209,000.00 |
| 7.3.02 | SERVICIOS GENERALES | | |
| 7.3.02.02 | FLETES Y MANIOBRAS | | 15,000.00 |
| 7.3.02.99 | OTROS SERVICIOS | | 3,000.00 |
| 7.3.03 | TRASLADO INSTALACION VIÁTICOS Y SUBSISTENCIAS | | |
| 7.3.03.01 | PASAJES AL INTERIOR | | 300.00 |
| 7.3.03.03 | VIATICOS Y SUBSISTENCIAS EN EL INTERIOR | | 700.00 |
| 7.3.04 | INSTALACIONES , MANTENIMIENTOS Y REPARACIONES | | |
| 7.3.04.03 | MOBILIARIOS | | 500.00 |
| 7.3.04.04 | MAQUINARIAS Y EQUIPOS | | 58,000.00 |
| | volqueta ford 1982 s/p | 0.00 | |
| | volqueta hino kb 1982 s/p | 0.00 | |
| | volqueta hino ff 1996 pmd 741 | 10,000.00 | |
| | volqueta hino ff 1996 pmd 742 | 10,000.00 | |
| | volqueta hino gh 2007 pme -709 | 5,000.00 | |
| | volqueta hino gh 2007 pme-710 | 5,000.00 | |
| | volqueta hino gh 2007 pme 712 | 5,000.00 | |
| | volqueta..... | 2,500.00 | |
| | volqueta..... | 2,500.00 | |
| | volqueta..... | 2,500.00 | |
| | cargadora frontal internacional 1980 | 3,000.00 | |
| | retroexcavadora new holland 2007 | 2,000.00 | |
| | motoniveladora new holland 2007 | 3,000.00 | |
| | rodillo liso vibrador vibromax 2007 | 2,000.00 | |
| | tractor de oruga new holland 2007 | 2,500.00 | |
| | escavadora de onuga..... | 1,500.00 | |
| | cargadora..... | 1,500.00 | |
| 7.3.04.99 | OTRAS INSTALACIONES MANTENIMIENTOS Y REPARACIONES | | 2,000.00 |
| 7.3.06 | CONTRATACIÓN DE ESTUDIOS E INVESTIGACIÓN | | |
| 7.3.06.03 | SERVICIO DE CAPACITACIÓN | | 6,000.00 |
| 7.3.06.04 | FISCALIZACIONES E INSPECCIONES TECNICAS | | 100.00 |
| 7.3.08 | BIENES DE USO Y CONSUMO DE INVERSIÓN | | |

f

| | | | |
|---------------|--|----------|---------------------|
| 7.3.08.02 | VESTUARIO LENCERIA Y PRENDAS DE PROTECCION | | 3,000.00 |
| 7.3.08.03 | COMBUSTIBLES Y LUBRICANTES | | 49,400.00 |
| | volqueta ford 1982 s/p | 0.00 | |
| | volqueta hino kb 1982 s/p | 0.00 | |
| | volqueta hino ff 1996 pmd 741 | 3,800.00 | |
| | volqueta hino ff 1996 pmd 742 | 3,800.00 | |
| | volqueta hino gh 2007 pme -709 | 3,800.00 | |
| | volqueta hino gh 2007 pme-710 | 3,800.00 | |
| | volqueta hino gh 2007 pme 712 | 3,800.00 | |
| | volqueta..... | 3,800.00 | |
| | volqueta..... | 3,800.00 | |
| | volqueta..... | 3,800.00 | |
| | cargadora frontal internacional 1980 | 2,500.00 | |
| | retroexcavadora new holland 2007 | 3,000.00 | |
| | motoniveladora new holland 2007 | 4,000.00 | |
| | rodillo liso vibrador vibromax 2007 | 2,000.00 | |
| | tractor de oruga new holland 2007 | 2,500.00 | |
| | excavadora de oruga..... | 2,500.00 | |
| | cargadora..... | 2,500.00 | |
| 7.3.08.04 | MATERIALES DE OFICINA | | 1,000.00 |
| 7.3.08.06 | HERRAMIENTAS | | 2,000.00 |
| 7.3.08.11 | MATERIALES DE CONSTRUCCIÓN, ELECTRICOS, PLOM. CARP. | | 4,000.00 |
| 7.3.08.13 | REPUESTOS Y ACCESORIOS | | 60,000.00 |
| | volqueta ford 1982 s/p | 0.00 | |
| | volqueta hino kb 1982 s/p | 0.00 | |
| | volqueta hino ff 1996 pmd 741 | 4,500.00 | |
| | volqueta hino ff 1996 pmd 742 | 4,500.00 | |
| | volqueta hino gh 2007 pme -709 | 4,500.00 | |
| | volqueta hino gh 2007 pme-710 | 4,500.00 | |
| | volqueta hino gh 2007 pme 712 | 4,500.00 | |
| | volqueta..... | 2,500.00 | |
| | volqueta..... | 2,500.00 | |
| | volqueta..... | 2,500.00 | |
| | cargadora frontal internacional 1980 | 3,500.00 | |
| | retroexcavadora new holland 2007 | 3,500.00 | |
| | motoniveladora new holland 2007 | 7,000.00 | |
| | rodillo liso vibrador vibromax 2007 | 4,000.00 | |
| | tractor de oruga new holland 2007 | 6,000.00 | |
| | excavadora de oruga..... | 3,000.00 | |
| | cargadora..... | 3,000.00 | |
| 7.3.08.99 | OTROS DE USO Y CONSUMO | | 4,000.00 |
| 7.5 | OBRAS PUBLICAS | | 608,595.58 |
| 7.5.01 | OBRAS DE INFRAESTRUCTURA | | |
| 75.01.01 | DE AGUA POTABLE | | 1,000.00 |
| 75.01.04 | DE URBANIZACION Y EMBELLECIAMIENTO | | 287,684.82 |
| 7.5.01.05 | OBRAS PUBLICAS DE TRANSPORTES Y VIAS | | 1,000.00 |
| 7.5.01.07 | CONSTRUCCIONES Y EDIFICACIONES | | 278,930.15 |
| 7.5.01.11 | HABILITAMIENTO Y PROTECCION DEL SUELO Y SUBSUELO Y A | | 100.00 |
| 75.01.99 | OTRAS OBRAS DE INFRAESTRUCTURA | | 1,000.00 |
| 7.5.04 | OBRAS EN LINEAS, REDES E INSTALACIONES ELECTRICAS Y DE TELECOMUNICACIONES | | |
| 75.04.01 | LINEAS, REDES E INSTALACIONES ELECTRICAS | | 100.00 |
| 7.5.05 | MANTENIMIENTO Y REPARACIONES | | |
| 75.05.01 | EN OBRAS DE INFRAESTRUCTURA | | 38,780.61 |
| 8 | GASTOS DE CAPITAL | | 38,619.04 |
| 8.4 | BIENES DE LARGA DURACIÓN | | 18,619.04 |
| 8.4.01 | BIENES MUEBLES | | |
| 8.4.01.03 | MOBILIARIO | | 200.00 |
| 8.4.01.04 | MAQUINARIAS Y EQUIPOS | | 100.00 |
| 8.4.01.06 | HERRAMIENTAS | | 16,319.04 |
| 8.4.01.07 | EQUIPOS, SISTEMAS Y PAQUETES INFORMATICOS | | 2,000.00 |
| 8.7 | INVERSIONES FINANCIERAS | | 20,000.00 |
| 8.7.02 | CONCESIONES DE PRESTAMOS | | |
| 8.7.02.07 | AL SECTOR PRIVADO | | 20,000.00 |
| | TOTAL | | 1,094,922.49 |

**GOBIERNO MUNICIPAL DE PEDRO VICENTE MALDONADO
PRESUPUESTO DE GASTOS AÑO 2011**

| CODIGO | DENOMINACION | | PARCIAL | TOTAL |
|---------------|--|-----------|-------------------|-------------------|
| | FUNCION V.- SERVICIOS NO CLASIFICABLES | | | |
| 511 | PROGRAMA 1.- GASTOS COMUNES DE LA ENTIDAD | | | |
| | SUPROGRAMA 1.- GASTOS COMUNES DE LA ENTIDAD | | | |
| 5 | GASTOS CORRIENTES | | | 125,115.00 |
| 5.8 | TRANSFERENCIAS Y DONACIONES CORRIENTES | | 125,115.00 | |
| 5.8.01 | TRANSFERENCIAS PARA INVERSION AL SECTOR PUBLICO | | | |
| 5.8.01.02 | A ENTIDADES DESCENTRALIZADAS Y AUTONOMAS | | 30,115.00 | |
| | Consortio de Municipios de Pichincha | 1,200.00 | | |
| | Contraloria General del Estado | 15,700.00 | | |
| | Asociación de Municipalidades Ecuatorianas | 13,200.00 | | |
| | Dirección de Rehabilitación Social | 15.00 | | |
| 5.8.02 | DONACIONES CORRIENTES AL SECTOR PRIVADO INTERNO | | | |
| 5.8.02.04 | AL SECTOR PRIVADO NO FINANCIERO | | 95,000.00 | |
| | Patronato Municipal de Amparo Social PVM | 30,000.00 | | |
| | Consejo Cantonal de la Niñez y Adolescencia PVM | 30,000.00 | | |
| | Junta de Protección de Derechos PVM | 10,000.00 | | |
| | Liga Deportiva Cantonal PVM | 15,000.00 | | |
| | Casa de la cultura extensión PVM | 10,000.00 | | |
| | TOTAL | | | 125,115.00 |

A

**GOBIERNO MUNICIPAL DE PEDRO VICENTE MALDONADO
PRESUPUESTO DE GASTOS AÑO 2011**

| CODIGO | DENOMINACION | PARCIAL | TOTAL |
|------------|--|-------------------|---------------------|
| | FUNCION V - SERVICIOS NO CLASIFICABLES | | |
| 521 | PROGRAMA 2.- SERVICIOS DE LA DEUDA PUBLICA | | |
| | SUPROGRAMA 1.- SERVICIOS DE LA DEUDA PUBLICA | | |
| 9 | APLICACIÓN DE FINANCIAMIENTO | | 212,286.58 |
| 9.6 | AMORTIZACION DE LA DEUDA PUBLICA | 212,286.58 | |
| 9.6.02 | AMORTIZACION DEUDA INTERNA | | |
| 9.6.02.01 | AL SECTOR PUBLICO FINANCIERO | 212,286.58 | |
| | banco del estado CAF SUBVENCION | 66,505.92 | |
| | banco del estado CAF PROMADEC | 35,780.66 | |
| | banco del estado EQUIPO CAMINERO | 110,000.00 | |
| 9.7 | PASIVO CIRCULANTE | | |
| 9.7.01 | DEUDA FLOTANTE | | |
| 9.7.01.01 | DE CUENTAS POR PAGAR | 0.00 | |
| 9.7.01.02 | DEPOSITOS DE TERCEROS | 0.00 | |
| | TOTAL | | 212,286.58 |
| | TOTAL DE GASTOS | | 3,461,149.00 |
| | TOTAL DE INGRESOS | | 3,461,149.00 |
| | DIFERENCIA | | 0.00 |