



GOBIERNO MUNICIPAL DE  
PEDRO VICENTE MALDONADO

PICHINCHA - ECUADOR  
www.pedrovicentemaldonado.gob.ec  
planificacion@pedrovicentemaldonado.gob.ec

*Arctus*

Oficio N°: OFI-236-DPYT-14

## RESOLUCIÓN ADMINISTRATIVA N° 0023-DPYT-2014

Pedro Vicente Maldonado, 19 de noviembre de 2014.

ARQ. EDGAR MASACHE CUEVA, DIRECTOR DE PLANIFICACIÓN Y TERRITORIALIDAD DEL GOBIERNO AUTÓNOMO DESCENTRALIZADO MUNICIPAL DEL CANTÓN PEDRO VICENTE MALDONADO: Amparado en el Art.383.-Potestad resolutoria, del Código Orgánico de Organización Territorial, Autonomía y Descentralización y Art.481, literal 1 Suplemento del Registro Of 166 del 21 de enero de 2014.

RESUELVE:

1.-Aprobar el levantamiento topográfico del lote N° 34, ubicado en el Barrio Josué Izaguirre cantón Pedro Vicente Maldonado, con una superficie de 536.04m<sup>2</sup> y con los siguientes linderos:

**Norte:** en 18.38m con la calle Córdova Galarza.

**Sur:** en 18.56m con lote N° 35.

**Este:** 29.65m con lote N° 33.

**Oeste:** 29.45m con calle 2.

2.-Notificar a su propietario Sr. Ledesma Lara Edwin Jesús y entregar el documento del levantamiento, cálculo y dibujo.

Atentamente,

Arq. EDGAR MASACHE

**DIRECTOR DE PLANIFICACIÓN Y TERRITORIALIDAD**



Y=9,360

Y=9,340

Y=9,320

Y=9,300

X=717,140

X=717,160

X=717,180

X=717,200

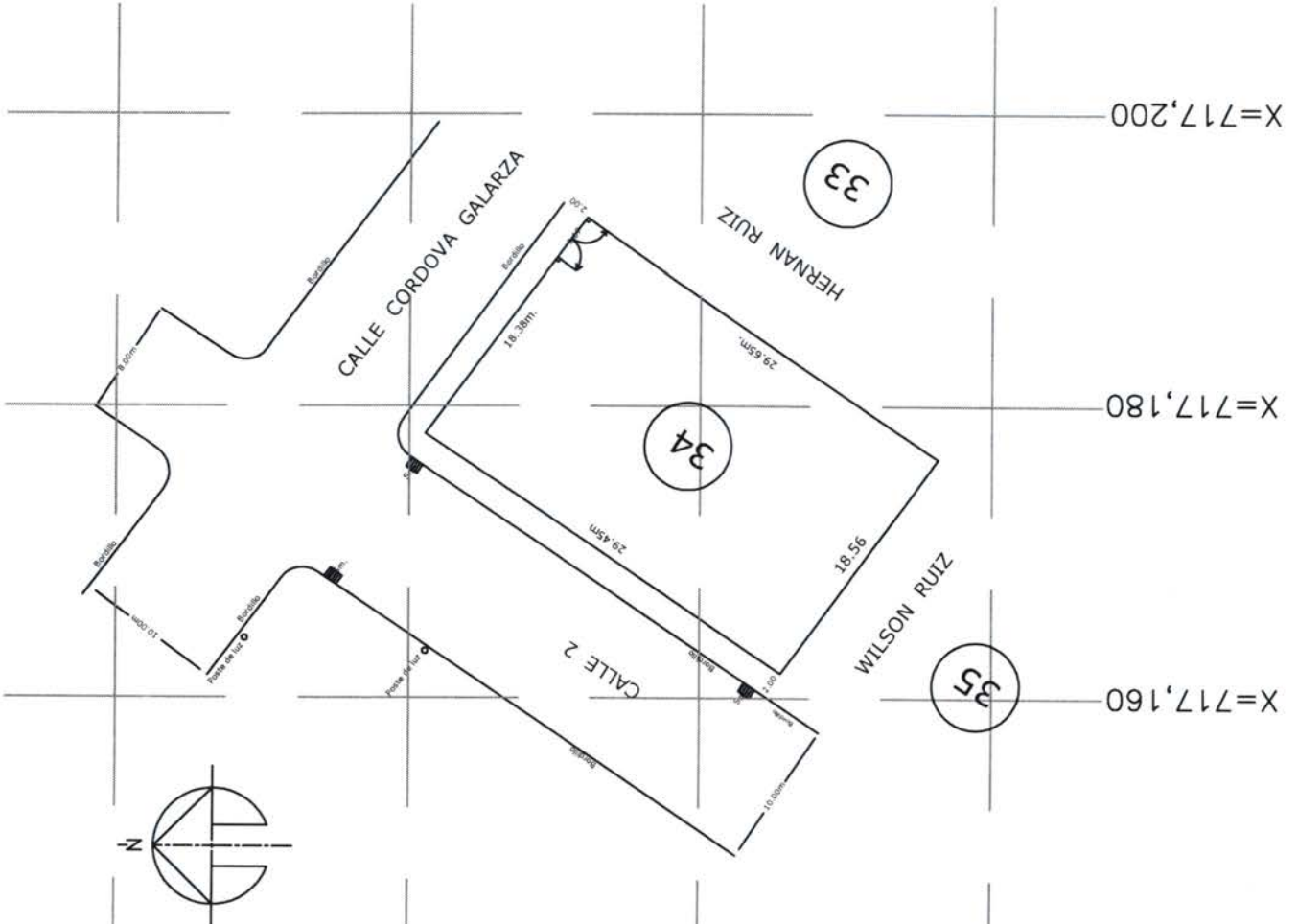
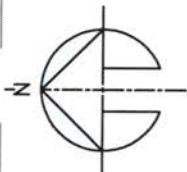

<b>TEMA:</b> LOTE DE EDWIN JESUS LEDESMA LARA <b>UBICACIÓN:</b> PEDRO VICENTE MALDONADO <b>CANTÓN:</b> PEDRO VICENTE MALDONADO <b>PARROQUIA:</b> MATRIZ <b>PROVINCIA:</b> PICHINCHA		 Gobierno Autónomo Pichincha Pichincha, Ecuador
<b>LEVANTAMIENTO:</b> CALCULO Y DIBUJO EGO: EDMUNDO BASTIDAS FLORES	<b>APROBADO:</b> EDGAR MASACHE C. DIRECTOR DE PLANEACION	
<b>SUPERFICIE:</b> 536.04m <sup>2</sup>	<b>ESCALA:</b> 1 : 500	
<b>FECHA:</b> 18 de Noviembre del 2014	<b>LAMINAS:</b> 1 / 1	